1889

DE FEDERICO SANCHEZ,

IMPRENTA MUNICIPAL

ARCO DEL TEATRO, 16.

Distrito 1.º

1889.

BARCELONA.

Distrito 1º.

comprende las calles y plazas siguientes:

Calle Arrabal de Atella.
— Casas solares.
Calle Huertas y Fuentes.
" Baja.
" Pozo.
" S. Cristóbal.
" Ginesta.
" S. Pedro.
" Lavadero.
" S. Francisco de Asis.
" Buenos-Aires.
" Barcelona.
" Caterra.
" S. Francisco.

TIMBRE MOVIL 1889 10 CENTIMOS

Sesión de 30 de Junio de 1889.

El Ayunt.º de esta villa en sesión del dia de hoy, no habiéndose ofrecido reclamación alguna contra el padrón vecinal formado en méritos de la ley de 2 Mayo último y R. O. de 4 del propio mes, anunciado en 6 del actual sin reclamación, acordó prestarle su aprobación definitiva formando parte del mismo el presente tomo correspondiente al Distrito 1º.

El Alcalde Presidente
Juan Mull y Rovira

AYUNTAMIENTO CONSTITUCIONAL DEL MASNOU

P. A. D. A. C.
El Secretario
Rodolfo Casalbo

1.

PADRON GENERAL

Masnou 23 de Junio de 1889

1.

Fólio 1 Distrito 1º Barrio Calle de Arrabal de Alella núm. piso núm.

Casa propia de D. Antº Vidal Serra que vive calle Arrabal de Alella núm. piso

Imp. F. Sanchez

NOMBRES Y APELLIDOS	FECHA DEL NACIMIENTO			NATURALEZA		ESTADO	PROFESION	RESIDENCIA habitual	Tiempo de residencia en el pueblo	Contribución que satisface		Clasificación como habitante
	Dia	Mes	Año	PUEBLO	PROVINCIA					Territorial — Pesetas	Industrial — Pesetas	
Antonio Vidal Serra	8	Agosto	31	Tolorón	Lérida	viudo	talabardero	Masnou	30 años	18'27		vecino
Miguel Vidal Bruy	6	Junio	64	Masnou	Barcelona	casado	id.	id	siempre			id
Rufina Vilá Rebasa	6	Enero	63	Malgrat	Gerona	id.	sin	id	1 año			domicil
Jaime Vidal Bruy	3	Dicbre	75	Masnou	Barcelona	soltero	sin.	S.G. Vilassar	3 años			id
Pedro Vidal Bruy	12	Agosto	85	id.	id.	id	sin	Masnou	4 id.			id

OBSERVACIONES

2

PADRON GENERAL

Masnou 23 de Junio de 1889

2.

Fólio 2 Distrito 1º Barrio Calle de Arrabal Alella núm. 1 piso núm.

Imp. F. Sanchez

Casa propia de D. Hospital de S. Cruz de Barna. que vive calle núm. piso

NOMBRES Y APELLIDOS	FECHA DEL NACIMIENTO			NATURALEZA		ESTADO	PROFESION	RESIDENCIA habitual	Tiempo de residencia en el pueblo	Contribución que satisface		Clasificación como habitante
	Dia	Mes	Año	PUEBLO	PROVINCIA					Territorial — Pesetas	Industrial — Pesetas	
Celestina Marcansús Durán	5	Enero	1860	Masnou	Barcelona	soltera	sin	Masnou	siempre			vecino
Maria Marcansús Limona	12	Mayo	67	id	id	id	id	id	id			domicil.

OBSERVACIONES

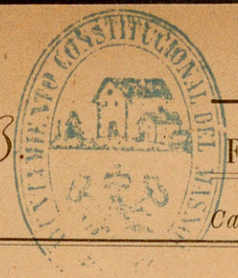

PADRON GENERAL

Masnou 23 de Junio de 1889

3. Fólio 3 Distrito 1º Barrio Calle de Arrabal de Alella núm. 2 piso núm.

Imp. F. Sanchez

Casa propia de D. Hospital de Sª Cruz. Barcelona que vive calle núm. piso

NOMBRES Y APELLIDOS	FECHA DEL NACIMIENTO			NATURALEZA		ESTADO	PROFESION	RESIDENCIA habitual	Tiempo de residencia en el pueblo	Contribución que satisface		Clasificación como habitante
	Dia	Mes	Año	PUEBLO	PROVINCIA					Territorial — Pesetas	Industrial — Pesetas	
José Sans Carpí	4	Marzo	52	Tamarit	Huesca	casado	jornalero	Masnou	14 años			vecino
Mercedes Estrada Piquiñol	8	Mayo	53	Monistrol	Barcelona	id	sin	id	8 id			domicil.

OBSERVACIONES

PADRON GENERAL

Masnou 23 de Junio de 1889

Fólio 4 Distrito 1º Barrio Calle de Arrabal de Alella núm. 3 piso núm.

Casa propia de D. Hospital Sta Cruz de Barcelona que vive calle núm. piso

Imp. F. Sanchez

NOMBRES Y APELLIDOS	FECHA DEL NACIMIENTO			NATURALEZA		ESTADO	PROFESION	RESIDENCIA habitual	Tiempo de residencia en el pueblo	Contribución que satisface		Clasificación como habitante
	Dia	Mes	Año	PUEBLO	PROVINCIA					Territorial — Pesetas	Industrial — Pesetas	
Genís Comerma Rou	16	Febre.	1846	Vich	Barcelona	casado	arriero	Masnou	6 años		16	vecino
Cármen Cunill Codina	8	Agosto	54	id	id	id	sin	id	6 id.			id
Lorenzo Comerma Cunill	12	id	82	id	id	soltero	id	id	6 id			domicil.
María Comerma Cunill	8	Enero	84	Masnou	id	id	id	id	siempre			id
Francisco Comerma Cunill	1	Nobre.	78	Vich	id	id	id	id	6 años.			id

OBSERVACIONES

PADRON GENERAL

Masnou 23 de Junio de 1889

5.

Fólio 5 Distrito 1º Barrio Calle de Arabal de Mella núm. 4 piso núm.

Casa propia de D. Hospital S.ª Cruz de Barcelona que vive calle núm. piso

Imp. F. Sanchez

NOMBRES Y APELLIDOS	FECHA DEL NACIMIENTO			NATURALEZA		ESTADO	PROFESION	RESIDENCIA habitual	Tiempo de residencia en el pueblo	Contribución que satisface		Clasificación como habitante
	Dia	Mes	Año	PUEBLO	PROVINCIA					Territorial — Pesetas	Industrial — Pesetas	
Antonio Estrada Riquiñol	5	Agosto	1859	Monistrol	Barcelona	casado	bracero	Masnou	8 años			vecino
Francisca Farreras Cussó	30	Junio	59	Mella	id.	id.	sin	id				domicil.
José Estrada Farreras	26	Enero	80	Masnou	id.	soltero	id	id	siempre			id

OBSERVACIONES

PADRON GENERAL

Masnou 23 de Junio de 1889 6.

Fólio 6 Distrito 1º Barrio Calle de Arrabal de Alella núm. piso núm.

Casa propia de D. Pedro Martir Riera que vive calle núm. piso

Imp. F. Sanchez

NOMBRES Y APELLIDOS	FECHA DEL NACIMIENTO			NATURALEZA		ESTADO	PROFESION	RESIDENCIA habitual	Tiempo de residencia en el pueblo	Contribución que satisface		Clasificación como habitante
	Dia	Mes	Año	PUEBLO	PROVINCIA					Territorial — Pesetas	Industrial — Pesetas	
Francisco Boba Pich	30	Nobre	1846	Argentona	Barcelona	casado	guarnicionero	Masnou	10 años		16	vecino
Teresa Ferrer Casillanis	30	id.	46	Mataró	id.	id.	sin	id.	10 id.			domicil.
Rita Boba Ferrer	5	id.	75	id.	id.	soltera	sin	id.	10 id.			id.
Leocadia Boba Ferrer	8	Junio	79	id.	id.	id.	id.	id.	10 id.			id.

OBSERVACIONES

PADRON GENERAL

Masnou 23 de Junio de 1889

7.

Fólio 7 Distrito 1º Barrio Calle de Arrabal Alella núm. 6 piso núm.

Casa propia de D. Francisco Farreras que vive calle Arrabal de Alella núm. 8 piso

Imp. F. Sanchez

NOMBRES Y APELLIDOS	FECHA DEL NACIMIENTO			NATURALEZA		ESTADO	PROFESION	RESIDENCIA habitual	Tiempo de residencia en el pueblo	Contribución que satisface		Clasificación como habitante
	Dia	Mes	Año	PUEBLO	PROVINCIA					Territorial — Pesetas	Industrial — Pesetas	
Joaquin Santacana Gras	1	Novbre.	1847	Villafranca	Barcelona	casado	constr.ª carruajes	Masnou	9 años	„	17	vecino
Maria Pamyell Antich	25	Abril	60	Liana	id	id	sin	id	7 id	„	„	domicil.
Jaime Santacana Pamyell	16	Febrero	83	Masnou	id	soltero	id	id	siempre	„	„	id
José Santacana Pamyell	10	Novbre.	86	id	id	id	id	id	id.	„	„	id

OBSERVACIONES

PADRON GENERAL

Masnou 23 de Junio de 1889 8.

Fólio 8 Distrito 1º Barrio Calle de Arrabal de Mella núm. 7 piso núm.

Casa propia de D. Juan Farreras que vive calle Arrabal de Mella núm. 7 piso

Imp. F. Sanchez

NOMBRES Y APELLIDOS	FECHA DEL NACIMIENTO			NATURALEZA		ESTADO	PROFESION	RESIDENCIA habitual	Tiempo de residencia en el pueblo	Contribución que satisface		Clasificación como habitante
	Dia	Mes	Año	PUEBLO	PROVINCIA					Territorial — Pesetas	Industrial — Pesetas	
Juan Farreras Cussó	8	Enero	1853	Mella	Barcelona	casado	marino	Masnou		"	"	vecino
Teresa Puigsech Pla	6	Abril	56	Masnou	id	id	sin	id	siempre	"	"	domicil
Rosa Farreras Puigsech	30	Agosto	79	id	id	soltera	id	id	id	"	"	id
Joaquina Farreras Puigsech	15	Junio	84	id	id	id	id	id	id	"	"	id
José Farreras Puigsech	15	Agosto	87	id	id	id	id	id	id	"	"	id

OBSERVACIONES

PADRON GENERAL

Masnou 23 de Junio de 1889

9.

Fólio 9 Distrito 1º Barrio Calle de Arrabal de Mella núm. 8 piso núm.

Imp. F. Sanchez

Casa propia de D. Francisco Farreras que vive calle Arrabal de Mella núm. 8 piso

NOMBRES Y APELLIDOS	FECHA DEL NACIMIENTO			NATURALEZA		ESTADO	PROFESION	RESIDENCIA habitual	Tiempo de residencia en el pueblo	Contribución que satisface		Clasificación como habitante
	Dia	Mes	Año	PUEBLO	PROVINCIA					Territorial — Pesetas	Industrial — Pesetas	
Francisco Farreras Montrás	5	Febrero	1845	Mella	Barcelona	casado	veterinario	Masnou		45'60	52	vecino
Cármen Sampera Sampera	10	id	55	Masnou	id	id	sin	id	siempre	,,	,,	domicil
Pedro Farreras Sampera	11	Agosto	76	id	id	soltero	id	id	id	,,	,,	id
Josefa Farreras Sampera	20	Febrero	78	id	id	id	id	id	id	,,	,,	id
José Farreras Sampera	16	Setbre	80	id	id	id	id	id	id	,,	,,	id
Francisco Farreras Sampera	15	Julio	87	id	id	id	id	id	id	,,	,,	id

OBSERVACIONES

PADRON GENERAL

Masnou 23 de Junio de 1889 10.

Folio 10 Distrito 1.º Barrio Calle de Arrabal de Alella núm. 9 piso núm.

Imp. F. Sanchez

Casa propia de D. Francisco Ventura Rollés que vive calle Arrabal de Alella num. 9 piso

NOMBRES Y APELLIDOS	FECHA DEL NACIMIENTO			NATURALEZA		ESTADO	PROFESION	RESIDENCIA habitual	Tiempo de residencia en el pueblo	Contribución que satisface		Clasificación como habitante
	Dia	Mes	Año	PUEBLO	PROVINCIA					Territorial — Pesetas	Industrial — Pesetas	
Francisco Ventura Rollés	4	Octubre	1817	Alella	Barcelona	viudo	propietario	Masnou	50 años	„	105	vecino
Amado Ventura Sampera	8	Novbre	49	Mataró	id	casado	fabr.ª aguardi.ª	id.	30 id	„	„	id
Angelita Estapé Serpa	11	Setbre.	57	Venezuela	Venezuela	id	sin	id	26 id	,	,	domicil
José Ventura Estapé	4	id	77	Masnou	Barcelona	soltero	id	id	siempre	,	,	id
Amado Ventura Estapé	25	Abril	81	id	id	id	id	id	id	,	,	id

OBSERVACIONES

PADRON GENERAL

Masnou 23 de Junio de 1889

11.

Fólio 11 Distrito 1º Barrio Calle de Arrabal de Alella núm. 9 piso 1º núm.

Imp. F. Sanchez

Casa propia de D. Francisco Ventura Pollés que vive calle Arrabal de Alella num. 9 piso

NOMBRES Y APELLIDOS	FECHA DEL NACIMIENTO			NATURALEZA		ESTADO	PROFESION	RESIDENCIA habitual	Tiempo de residencia en el pueblo	Contribución que satisface		Clasificación como habitante
	Dia	Mes	Año	PUEBLO	PROVINCIA					Territorial — Pesetas	Industrial — Pesetas	
Juan Colomer Campins	14	Marzo	1856	Vallromanas	Barcelona	casado	bracero	Masnou	8 años	,	,	vecino
Teresa Ió Vivet	1	Novbre	66	Vich	id	id	sin	id	2 id	,	,	domicil

OBSERVACIONES

PADRON GENERAL

asnou 23 de Junio de 1889 12.

Fólio 12 Distrito 1º Barrio Calle de Arrabal de Mella núm. 10 piso núm.

Imp. F. Sanchez

Casa propia de D. Salvador Sampera Torres que vive calle Mella (Arrabal de) núm. 10 piso

NOMBRES Y APELLIDOS	FECHA DEL NACIMIENTO			NATURALEZA		ESTADO	PROFESION	RESIDENCIA habitual	Tiempo de residencia en el pueblo	Contribución que satisface		Clasificación como habitante
	Dia	Mes	Año	PUEBLO	PROVINCIA					Territorial — Pesetas	Industrial — Pesetas	
Salvador Sampera Torres	19	Dibre	1826	Masnou	Barcelona	casado	marino	Masnou	siempre	10'71	,	vecino
Ana Cussó Mora	24	Agosto	32	Tiana	id	id	sin	id		,	,	domicil
Pedro Sampera Cussó	4	Marzo	64	Masnou	id	soltero	id	id	siempre	,	,	vecino
Damian Sampera Cussó	24	Mayo	68	id	id	id	id	id	id	,	,	domicil
Ramona Sampera Cussó	2	Abril	66	id	id	casada	id	id	id	,	,	id
Juan Serrabou Camps	1	Julio	62	Barcelona	id	id	jornalero	id		,	,	vecino

OBSERVACIONES

PADRON GENERAL

Masnou 23 de Junio de 1889

13

Fólio 13 Distrito 1º Barrio Calle de Arrabal de Alella núm. 11 piso núm.

Imp. F. Sanchez

Casa propia de D. Francisco Ventura Pollés *que vive calle* Arrabal de Alella *núm.* 9 *piso*

NOMBRES Y APELLIDOS	FECHA DEL NACIMIENTO			NATURALEZA		ESTADO	PROFESION	RESIDENCIA habitual	Tiempo de residencia en el pueblo	Contribución que satisface		Clasificación como habitante
	Dia	Mes	Año	PUEBLO	PROVINCIA					Territorial — Pesetas	Industrial — Pesetas	
Antonio Oliveras Partagás	4	Mayo	40	Sanalús	Barcelona	casado	tonelero	Masnou	30 años		16	vecino
Antonia Pou Juliá	10	Febre.	49	id	id	id	sin	id	19 id			domiciliada
Juan Oliveras Pou	19	Julio	70	Masnou	id	soltero	tonelero	id	siempre			id
Maria Oliveras Pou	21	id	75	id	id	id	sin	id	id			id
José Oliveras Pou	13	Febrero	79	id	id	id	id	id	id			id
Pedro Oliveras Pou	25	Junio	82	id	id	id	id	id	id			id

OBSERVACIONES

PADRON GENERAL

Masnou 23 de Junio de 1889

14

Fólio 14 Distrito 1º Barrio Calle de Arrabal de Alella núm. 12 piso 1º núm.

Imp. F. Sanchez

Casa propia de D. Francisco Ventura Pollés *que vive calle* Arrabal de Alella *núm.* 9 *piso*

NOMBRES Y APELLIDOS	FECHA DEL NACIMIENTO			NATURALEZA		ESTADO	PROFESION	RESIDENCIA habitual	Tiempo de residencia en el pueblo	Contribución que satisface		Clasificación como habitante
	Dia	Mes	Año	PUEBLO	PROVINCIA					Territorial — Pesetas	Industrial — Pesetas	
Pablo Galbany Castells	1	Julio	1813	Vallromanas	Barcelona	viudo	jornalero	Masnou	24 años			vecino
Ginés Pinadella Vilajuan	4	Agosto	59	Palafolls	id	casado	marino	id	15 id			id
Adelaida Galbany Bolar	20	Mayo	61	Montornés	id	id	sin	id	24 id			domicil

OBSERVACIONES

PADRON GENERAL

Masnou 23 de Junio de 1889

Fólio 15 Distrito 1º Barrio Calle de Arrabal de Mella núm. 12 piso núm.

Imp. F. Sanchez

Casa propia de D. Francisco Ventura Pollés que vive calle Arrabal de Mella núm. 9 piso

NOMBRES Y APELLIDOS	FECHA DEL NACIMIENTO			NATURALEZA		ESTADO	PROFESION	RESIDENCIA habitual	Tiempo de residencia en el pueblo	Contribución que satisface		Clasificación como habitante
	Dia	Mes	Año	PUEBLO	PROVINCIA					Territorial — Pesetas	Industrial — Pesetas	
José Peix Gordi	16	Junio	1843	Vallromanas	Barcelona	casado	jornalero	Masnou	8 años			vecino
Josefa Mayolas Ventura	11	id	50	id	id	id	sin	id	8 id			domiciada
José Peix Mayolas	22	Enero	77	Premiá Mar	id	soltero	estudiante	id	8 id			id
Joaquina Peix Mayolas	15	Mayo	74	Vallromanas	id	id	sin	id	8 id			id
Rosa Peix Mayolas	29	Febrero	80	Premiá Mar	id	id	id	id	8 id			id

OBSERVACIONES

PADRON GENERAL

Masnou 23 de Junio de 1889

Fólio 16 Distrito 1º Barrio Calle de Sabadell núm. 15 piso núm.

Imp. F. Sanchez

Casa propia de D. Felio Bernadas Modolell que vive calle núm. piso

NOMBRES Y APELLIDOS	FECHA DEL NACIMIENTO Dia	Mes	Año	NATURALEZA PUEBLO	PROVINCIA	ESTADO	PROFESION	RESIDENCIA habitual	Tiempo de residencia en el pueblo	Contribución que satisface Territorial — Pesetas	Industrial — Pesetas	Clasificación como habitante
Pedro Boter y Cot			1830	S. Andrés Llavaneras	Barcelona	casado	labrador	Masnou				vecino
Cristina Garí Pancha			34	id	id	id	sin	id				domiciliada
Jaime Boter Garí			67	Masnou	id	soltero	labrador	id				id
Pedro Boter Garí			72	id	id	id	id	id				id
Andrés Boter Garí			74	id	id	id	id	id				id

OBSERVACIONES

AYUNTAMIENTO CONSTITUCIONAL DE MASNOU

PADRON GENERAL

Masnou 23 de Junio de 1889

17.

Fólio 17 Distrito 1º Barrio Calle de Casa solar núm. 1 piso núm.

Imp. F. Sanchez

Casa propia de D. Felio Bernadas Modolell que vive calle Casa solar núm. 1 piso

NOMBRES Y APELLIDOS	FECHA DEL NACIMIENTO			NATURALEZA		ESTADO	PROFESION	RESIDENCIA habitual	Tiempo de residencia en el pueblo	Contribución que satisface		Clasificación como habitante
	Dia	Mes	Año	PUEBLO	PROVINCIA					Territorial — Pesetas	Industrial — Pesetas	
Felio Bernadas Modolell	4	Dicbre	33	Alella	Barcelona	soltero	labrador	Masnou	30 años	22'65		vecino

OBSERVACIONES

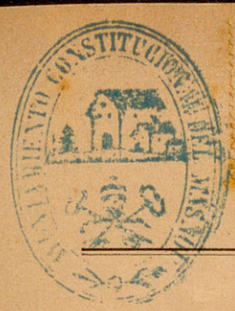

PADRON GENERAL

Masnou 23 de Junio de 1889

18.

...lio 18 Distrito 1º Barrio Calle de Casa solar núm. 2 piso núm.

Imp. F. Sanchez

Casa propia de D. Herederos del Sr. Conde de Llar que vive calle Casa solar núm. 2 piso

NOMBRES Y APELLIDOS	FECHA DEL NACIMIENTO			NATURALEZA		ESTADO	PROFESION	RESIDENCIA habitual	Tiempo de residencia en el pueblo	Contribución que satisface		Clasificación como habitante
	Dia	Mes	Año	PUEBLO	PROVINCIA					Territorial — Pesetas	Industrial — Pesetas	
Felix Vives Amat	7	Dicbre	41	Barcelona	Barcelona	casado	propietario	Barcelona	15 años	4.395		vecino
Pilar de Ferrater y de Bofarull	17	Octub.	46	id	id	id	sin	id				domiciliada
José Maria Vives de Ferrater	22	Setbre	67	id	id	soltero	id	id				id
Ana Vives de Ferrater	30	Mayo	70	id	id	id	id	id				id
Angel Vives de Ferrater	2	Octbre.	73	id	id	id	id	id				id
Rosario Vives de Ferrater	31	Dicbre.	71	id	id	id	id	id				id
Mercedes Vives de Ferrater	4	id	80	id	id	id	id	id				id
Julita Vives de Ferrater	22	Abril	83	id	id	id	id	id				id
Maria Esperanza Vives de Ferrater	20	Octubre	85	id	id	id	id	id				id
Teresa Vives de Ferrater	3	Marzo	87	id	id	id	id	id				id

OBSERVACIONES

AYUNTAMIENTO CONSTITUCIONAL DEL MASNOU

PADRON GENERAL

Masnou 23 de Junio de 1889

19.

Fólio 19 Distrito 1º Barrio Calle de Casa solar núm. 2 piso núm.

Imp. F. Sanchez

Casa propia de D. Herederos del Conde Lilar que vive calle núm. piso

NOMBRES Y APELLIDOS	FECHA DEL NACIMIENTO			NATURALEZA		ESTADO	PROFESION	RESIDENCIA habitual	Tiempo de residencia en el pueblo	Contribución que satisface		Clasificación como habitante
	Dia	Mes	Año	PUEBLO	PROVINCIA					Territorial — Pesetas	Industrial — Pesetas	
Miguel Colomer Puig	9	Novbre	47	Mella	Barcelona	casado	labrador	Masnou	16 años	17	,	vecino
Marcela Durán Durán	27	Enero	57	id	id	id	sin	id	13 id			domiciliada
Joaquin Colomer Duran	15	Agosto	77	Masnou	id	soltero	id	id	siempre			id
Ramón Colomer Durán	16	Setbre	82	id	id	id	id	id	id			id
Antonia Colomer Durán	29	Mayo	86	id	id	id	id	id	id			id

OBSERVACIONES

PADRON GENERAL

Masnou 23 de Junio de 1889 2o.

Fólio 2o Distrito 1º Barrio Calle de Casa Solar núm. 3 piso núm.

Imp. F. Sanchez

Ca[illegible] D. José Antich que vive calle num. piso

NOMBRES Y AP	FECHA DEL NACIMIENTO Dia	Mes	Año	NATURALEZA PUEBLO	PROVINCIA	ESTADO	PROFESION	RESIDENCIA habitual	Tiempo de residencia en el pueblo	Contribución que satisface Territorial — Pesetas	Industrial — Pesetas	Clasificación como habitante
Juan Sitjá Barriga	27	Mayo	43	Badalona	Barcelona	soltero	labrador	Masnou	10 años			vecino
Maria Sitjá Manvell	26	id	73	Viana	id	id	sin	id				domiciliada
Madrona Sitjá Manvell	27	Agosto	75	id	id	id	id	id				id
Teresa Sitjá Manvell	27	Setbre	77	id	id	id	id	id				id

Fueron baja en esta fecha por pase á Alella

Masnou 28 Julio de 1890

OBSERVACIONES

PADRON GENERAL

Masnou 23 de Junio de 1889 21.

Fólio 21 Distrito 1º Barrio Calle de Casa solar núm. piso núm.

Imp. F. Sanchez

Casa propia de D. Pablo Estapé Maristany que vive calle Huertas y Fuentes num. 50 piso

NOMBRES Y APELLIDOS	FECHA DEL NACIMIENTO			NATURALEZA		ESTADO	PROFESION	RESIDENCIA habitual	Tiempo de residencia en el pueblo	Contribución que satisface		Clasificación como habitante
	Dia	Mes	Año	PUEBLO	PROVINCIA					Territorial — Pesetas	Industrial — Pesetas	
Isidro Sluch Guardia	25	Enero	52	Montornés	Barcelona	casado	bracero	Masnou	5 años			vecino
María Gran Ferrán	16	Abril	57	Alella	id	id	sin	id	5 id			domiciliada
Carmen Sluch Gran	8	Dicbre	77	id	id	soltera	sin	id	5 id			id
Magdalena Sluch Gran	9	Marzo	85	Masnou	id	id	id	id	siempre			id.

OBSERVACIONES

PADRON GENERAL

Masnou 23 de Junio de 1889

Fólio 22 Distrito 1º Barrio Calle de Casa solar núm. piso núm.

Casa propia de D. Camilo Fabra que vive calle num. piso

Imp. F. Sanchez

NOMBRES Y APELLIDOS	FECHA DEL NACIMIENTO			NATURALEZA		ESTADO	PROFESION	RESIDENCIA habitual	Tiempo de residencia en el pueblo	Contribución que satisface		Clasificación como habitante
	Dia	Mes	Año	PUEBLO	PROVINCIA					Territorial — Pesetas	Industrial — Pesetas	
Teodoro Pallás Sanchis	25	Novbre	53	Enova	Valencia	casado	jornalero	Masnou	1 año			vecino
José Gras Revert		Agosto	36	Alcanar	Tarragona	id	id	id	1 id			id
Antonia Sueral Sueral		Octubre	39	id	id	id	sin	id	1 id			domicil

OBSERVACIONES

PADRON GENERAL

Masnou 23 de Junio de 1889 23.

Fólio 23 Distrito 1º Barrio Calle de Huertas y Fuentes núm. 2 piso núm.

Imp. F. Sanchez

Casa propia de D. Antonio Llampallas Creixell que vive calle S. Francisco num. 10 piso

NOMBRES Y APELLIDOS	FECHA DEL NACIMIENTO			NATURALEZA		ESTADO	PROFESION	RESIDENCIA habitual	Tiempo de residencia en el pueblo	Contribución que satisface		Clasificación como habitante
	Dia	Mes	Año	PUEBLO	PROVINCIA					Territorial — Pesetas	Industrial — Pesetas	
Miguel Llobet Ribas	8	Febrero	24	Vilanova de Rosa	Barcelona	casado	trapero	Masnou	25 años			vecino
Josepa Rontè Pagés	4	Julio	32	Mataró	id	id	sin	id	13 id			domiciliada

OBSERVACIONES

PADRON GENERAL

Masnou 23 de Junio de 1889 24.

...o 24 Distrito 1º Barrio ... Calle de Huertas y Fuentes núm. 2 piso 1º núm. ...

Imp. F. Sanchez

Casa propia de D. Antonio Llampallas que vive calle S. Francisco num. 10 piso ...

NOMBRES Y APELLIDOS	FECHA DEL NACIMIENTO			NATURALEZA		ESTADO	PROFESION	RESIDENCIA habitual	Tiempo de residencia en el pueblo	Contribución que satisface		Clasificación como habitante
	Dia	Mes	Año	PUEBLO	PROVINCIA					Territorial — Pesetas	Industrial — Pesetas	
Cipriano Clua Pedragosa	18	Noviembre	34	Viana	Barcelona	viudo	jornalero	Masnou	53 años			vecino
Elisea Clua Quintana	20	Febrero	72	Masnou	id	soltera	sin	id	siempre			domiciliada

OBSERVACIONES

PADRON GENERAL

Masnou 23 de Junio de 1889 25.

Fólio 25 Distrito 1º Barrio Calle de Huertas y Fuentes núm. 3 piso núm.

Imp. F. Sanchez

Casa propia de D. Francisco Arimon Moná que vive calle Huertas y Fuentes num. 3 piso

NOMBRES Y APELLIDOS	FECHA DEL NACIMIENTO			NATURALEZA		ESTADO	PROFESION	RESIDENCIA habitual	Tiempo de residencia en el pueblo	Contribución que satisface		Clasificación como habitante
	Dia	Mes	Año	PUEBLO	PROVINCIA					Territorial — Pesetas	Industrial — Pesetas	
Francisco Arimon Moná	4	Dibre.	19	Masnou	Barcelona	casado	marino	Masnou	siempre			vecino
Rita Ferrer Sampera	15	Marzo	18	id	id	id	sin	id	id	19'88		domiciliada

OBSERVACIONES

PADRON GENERAL

Masnou 23 de Junio de 1889 26.

Fólio 26 Distrito 1º Barrio Calle de Huertas y Fuentes núm. 4 piso núm.

Casa propia de D. Antonio Llampallas Creixell que vive calle S. Francisco num. 10 piso

Imp. F. Sanchez

NOMBRES Y APELLIDOS	FECHA DEL NACIMIENTO Dia	Mes	Año	NATURALEZA PUEBLO	PROVINCIA	ESTADO	PROFESION	RESIDENCIA habitual	Tiempo de residencia en el pueblo	Contribución que satisface Territorial — Pesetas	Industrial — Pesetas	Clase hab
José Escudé Fábregas	3	Octubre	27	Francolí	Tarragona	casado	arriero	Masnou	30 años			vecino
Filomena Elías Elías	30	id	50	Teyá	Barcelona	id	sin	id	7 id			domiciliada
Rosa Escudé Elías	21	id	83	Masnou	id	soltero	id	id	siempre			id

Pasan á fijar su domicilio á Barna en 28 Setbre 1889, á escepcion de su esposo que falleció en esta Villa el 12 Agosto anterior

OBSERVACIONES

PADRON GENERAL

Masnou 23 de Junio de 1889 27

Fólio 27 Distrito 1º Barrio Calle de Huertas y Fuentes núm. 5 piso núm.

Imp. F. Sanchez

Casa propia de D. José Gurria que vive calle Huertas y Fuentes num. 5 piso

NOMBRES Y APELLIDOS	FECHA DEL NACIMIENTO			NATURALEZA		ESTADO	PROFESION	RESIDENCIA habitual	Tiempo de residencia en el pueblo	Contribución que satisface		Clasificación como habitante
	Dia	Mes	Año	PUEBLO	PROVINCIA					Territorial — Pesetas	Industrial — Pesetas	
José Ricarín Sanjuan	12	Junio	31	Masnou	Barcelona	casado	marino	Masnou	siempre			vecino
Hermenegilda Parés Estapé	15	Febrero	37	id	id	id	sin	id	id			domiciliada

OBSERVACIONES

PADRON GENERAL

Masnou 23 de Junio de 1889 28.

Fólio 28 Distrito 1º Barrio [illegible] calle de Huertas y Fuentes núm. 5 piso 1º núm.

Casa propia de D. José Gurria Sevillano que vive calle Huertas y Fuentes núm. 5 piso 1º

Imp. F. Sanchez

NOMBRES Y APELLIDOS	FECHA DEL NACIMIENTO			NATURALEZA		ESTADO	PROFESION	RESIDENCIA habitual	Tiempo de residencia en el pueblo	Contribución que satisface		Clasificación como habitante
	Dia	Mes	Año	PUEBLO	PROVINCIA					Territorial — Pesetas	Industrial — Pesetas	
José Gurria Sevillano	23	Mayo	19	Sanlúcar	Cádiz	casado	militar	Madrid	11 meses	35'28	,	transeunte
Antonia Estapé Pubill	2	Abril	23	Masnou	Barcelona	id	sin	id	11 id			transeunte

OBSERVACIONES

PADRON GENERAL

Masnou 23 de Junio de 1889

29.

Fólio 29 Distrito 1.º Barrio Calle de Huertas y Fuentes núm. 7 piso núm.

Casa propia de D. Baldomero Comas Mayoral que vive calle núm. piso

Imp. F. Sanchez

NOMBRES Y APELLIDOS	FECHA DEL NACIMIENTO			NATURALEZA		ESTADO	PROFESION	RESIDENCIA habitual	Tiempo de residencia en el pueblo	Contribución que satisface		Clasificación como habitante
	Dia	Mes	Año	PUEBLO	PROVINCIA					Territorial — Pesetas	Industrial — Pesetas	
Baldomero Comas Mayoral	22	Noviembre	45	S. Pedro Remá	Barcelona	casado	carpintero	Masnou	21 años	1569	25	vecino
Filomena Estapé Vilá	14	Mayo	52	Masnou	id	id	sin	id	siempre			domiciliada

OBSERVACIONES

PADRON GENERAL

Masnou 23 de Junio de 1889

30.

Sección 30 Distrito 1º Barrio Calle de Huertas y Fuentes núm. 8 piso núm.

Casa propia de D. Pedro Antº y Rosa Estapé que vive calle Alella núm. piso

Imp. F. Sanchez

NOMBRES Y APELLIDOS	FECHA DEL NACIMIENTO			NATURALEZA		ESTADO	PROFESION	RESIDENCIA habitual	Tiempo de residencia en el pueblo	Contribución que satisface		Clasificación como habitante
	Dia	Mes	Año	PUEBLO	PROVINCIA					Territorial — Pesetas	Industrial — Pesetas	
Juan Godas Homs	4	Enero	38	Alella	Barcelona	casado	pintor	Masnou				vecino
Cármen Nabalon Colomé	14	Mayo	47	Masnou	id	id	sin	id	siempre			domiciliada
Carmen Godas Nabalón	22	id	69	id	id	soltera	id	id	id			id
Lorenzo Godas Nabalon	6	Enero	70	id	id	id		ejército				id
José Godas Nabalon	16	Marzo	73	id	id	id		Barcelona				id
Juan Godas Nabalon	8	Abril	77	id	id	id		Masnou	siempre			id

OBSERVACIONES

PADRON GENERAL

Masnou 23 de Junio de 1889

Fólio 31 Distrito 1º Barrio Calle de Huertas y Fuentes núm. 10 piso núm.

Casa propia de D. José Siñol que vive calle núm. piso

Imp. F. Sanchez

NOMBRES Y APELLIDOS	FECHA DEL NACIMIENTO			NATURALEZA		ESTADO	PROFESION	RESIDENCIA habitual	Tiempo de residencia en el pueblo	Contribución que satisface		Clasificación como habitante
	Dia	Mes	Año	PUEBLO	PROVINCIA					Territorial — Pesetas	Industrial — Pesetas	
Paula Serra Terradas	8	Dicbre	49	Masnou	Barcelona	viuda	sin	Masnou	siempre			vecina
Teresa Siñol Serra	18	Febrero	73	id	id	soltera	id	id	id			domiciliada
Josefa Siñol Serra	18	Enero	78	id	id	id	id	id	id			id
Leonor Siñol Serra	8	Setbre	81	id	id	id	id	id	id			id

OBSERVACIONES

PADRON GENERAL

Masnou 23 de Junio de 1889

Fólio 32 Distrito 1º Barrio Calle de Huertas y Fuentes núm. 11 piso núm.

Casa propia de D. Pedro Roca Lloveras que vive calle Huertas y Fuentes num. piso

Imp. F. Sanchez

NOMBRES Y APELLIDOS	FECHA DEL NACIMIENTO Dia	Mes	Año	NATURALEZA PUEBLO	PROVINCIA	ESTADO	PROFESION	RESIDENCIA habitual	Tiempo de residencia en el pueblo	Contribución que satisface Territorial — Pesetas	Industrial — Pesetas	Clasificación con habitación
Pedro Roca Lloveras	9	Agosto	34	Masnou	Barcelona	viudo	panadero	Masnou	siempre	73'67	25	vecino
Miguel Roca Roca	20	Dicbre	78	id	id	soltero	sin	id	id			domiciliado
Francisca Roca Roca	16	Julio	71	id	id	id	id	id	id			id
Rita Roca y Roca	26	id	74	id	id	id	id	id	id			id
Domingo Roca Casals	10	Febre	12	Alella	id	casado	id	id	id			vecino
Maria Lloveras	21	id	27	Premiá	id	id	id	id				domiciliada
Rosa Magas Puig	22	Junio	76	Vallromanas	id	soltera	sirvienta	id	8 años			id

OBSERVACIONES

PADRON GENERAL

Masnou 23 de Junio de 1889

Fólio 33 Distrito 1º Barrio Calle de Huertas y Fuentes núm. 12 piso núm.

Casa propia de D. Gerardo Estapé Bach que vive calle Huertas y Fuentes num. 12 piso

Imp. F. Sanchez

NOMBRES Y APELLIDOS	FECHA DEL NACIMIENTO			NATURALEZA		ESTADO	PROFESION	RESIDENCIA habitual	Tiempo de residencia en el pueblo	Contribución que satisface		Clasificación como habitante
	Dia	Mes	Año	PUEBLO	PROVINCIA					Territorial — Pesetas	Industrial — Pesetas	
Gerardo Estapé Bach	15	Marzo	16	Masnou	Barcelona	casado	Impresador	Masnou	siempre			vecino
Esperanza Costa Casanovas	8	Junio	15	S. Juan Vilasar	id	id	sin	id	68 años			domiciliada

OBSERVACIONES

PADRON GENERAL

Masnou 23 de Junio de 1889

34.

Fólio 34 Distrito 1º Barrio Calle de Huertas y Fuentes núm. 18 piso núm.

Casa propia de D. Miguel Torras Ballescá *que vive calle* Huertas y Fuentes *num.* 18 *piso*

Imp. F. Sanchez

NOMBRES Y APELLIDOS	FECHA DEL NACIMIENTO			NATURALEZA		ESTADO	PROFESION	RESIDENCIA habitual	Tiempo de residencia en el pueblo	Contribución que satisface		Clasificación como habitante
	Dia	Mes	Año	PUEBLO	PROVINCIA					Territorial — Pesetas	Industrial — Pesetas	
Miguel Torras Ballescá	1º	Enero	40	Masnou	Barcelona	casado	marino	Masnou	siempre	16'70		vecino
Teresa Bertran Gelpí	4	Mayo	43	id	id	id	sin	id	id			domiciliada
Ramon Torras Bertran	8	Novbre	75	id	id	solteros	id	id	id			id
Miguel Torras Bertran	10	Julio	79	id	id	id	id	id	id			id

OBSERVACIONES

PADRON GENERAL

Masnou 23 de Junio de 1889

Fólio 35 Distrito 1º Barrio Calle de Huertas y Fuentes núm. 20 piso núm.

Casa propia de D. Eduardo Torrens que vive calle num. piso

Imp. F. Sanchez

NOMBRES Y APELLIDOS	FECHA DEL NACIMIENTO			NATURALEZA		ESTADO	PROFESION	RESIDENCIA habitual	Tiempo de residencia en el pueblo	Contribución que satisface		Clasificación como habitante
	Dia	Mes	Año	PUEBLO	PROVINCIA					Territorial — Pesetas	Industrial — Pesetas	
Cristina Dey Carreras			36	Barcelona	Barcelona	viuda	sin	Masnou	31 año			vecina
Isabel Pujadas Dey			61	Masnou	id	soltera	id	id	siempre			id
Francisca Pujadas Dey			66	id	id	id	id	id	id			domiciliada
Concepción Pujadas Dey	20	Dibre	71	id	id	id	id	id	id			id

OBSERVACIONES

PADRON GENERAL

Masnou 23 de Junio de 1889

Folio 36 Distrito 1º Barrio Calle de Huertas y Fuentes núm. 22 piso núm.

propia de D. Eduardo Torrens que vive calle residente Barcelona num. piso

Imp. F. Sanchez

NOMBRES Y APELLIDOS	FECHA DEL NACIMIENTO Dia	Mes	Año	NATURALEZA PUEBLO	PROVINCIA	ESTADO	PROFESION	RESIDENCIA habitual	Tiempo de residencia en el pueblo	Contribución que satisface Territorial — Pesetas	Industrial — Pesetas	Clasificación como habitante
Teresa Comas Nirell	29	Enero	42	Alella	Barcelona	viuda	sin	Masnou	8 años			vecina
José Oriol Comas	23	Julio	72	Barcelona	id	soltero	cochero	Barcelona				domiciliada
Roberto Oriol Coma	23	Novbre	78	id	id	id	sin					id

Fueron baja en esta fecha por pase a Alella
Masnou 28 Diciembre 1889

OBSERVACIONES

PADRON GENERAL

Masnou 23 de Junio de 1889 37.

Fólio 37 Distrito 1º Barrio Calle de Huertas y Fuentes núm. 22 piso 1 núm.

Imp. F. Sanchez

Casa propia de D. Eduardo Torrens que vive calle residente Barcelona num. piso

NOMBRES Y APELLIDOS	FECHA DEL NACIMIENTO			NATURALEZA		ESTADO	PROFESION	RESIDENCIA habitual	Tiempo de residencia en el pueblo	Contribución que satisface		Clasificación como habitante
	Dia	Mes	Año	PUEBLO	PROVINCIA					Territorial — Pesetas	Industrial — Pesetas	
Francisco Ventura Fabrés	17	Setbre	43	Barcelona	Barcelona	casado	tejedor	Masnou	5 años			vecino
Josefa Sluhí Gros	25	Novbre	41	S. Feliu Guixols	Gerona	id	sin	id	5 id			domiciliada
José Ventura Sluhí			76	Gracia	Barcelona	soltero	id	id	5 id			id
Lucia Ventura Sluhí	24	Novbre	70	id	id	id	id	id	5 id			id

OBSERVACIONES

PADRON GENE[illegible]

Masnou 23 de Junio de 1889 38.

Fólio 38 Distrito 1º Calle de Huertas y. Fuentes núm. 26 piso núm.

Casa propia de D. Eduardo Torrens que vive calle residente Barcelona num. piso

Imp. F. Sanchez

NOMBRES Y APELLIDOS	FECHA DEL NACIMIENTO			NATURALEZA		ESTADO	PROFESION	RESIDENCIA habitual	Tiempo de residencia en el pueblo	Contribución que satisface		Clasificación como habitante
	Día	Mes.	Año	PUEBLO	PROVINCIA					Territorial — Pesetas	Industrial — Pesetas	
Florencio Murgadas Castellví	8	Junio	35	Barcelona	Barcelona	casado	tejedor	Masnou	16 años			vecino
Mercedes Camps Coll	10	Julio	35	id	id	id	sin	id	16 id			domiciliada
Dolores Murgadas Camps	10	Abril	68	id	id	soltera	id	id	16 id			id

OBSERVACIONES

PADRON GENERAL

Masnou 23 de Junio de 1889 39.

Fólio 39 Distrito 1º Barrio Calle de Huertas y Fuentes núm. 30 piso núm.

Casa propia de D. Eduardo Torrens que vive calle residente Barcelona num. piso

Imp. F. Sanchez

NOMBRES Y APELLIDOS	FECHA DEL NACIMIENTO			NATURALEZA		ESTADO	PROFESION	RESIDENCIA habitual	Tiempo de residencia en el pueblo	Contribución que satisface		Clasificación como habitante
	Dia	Mes	Año	PUEBLO	PROVINCIA					Territorial — Pesetas	Industrial — Pesetas	
Jaime Masana Bacardit	18	Juno	52	Castellfullit	Barcelona	casado	comercio	Masnou	11 años		30	vecino
Maria Biach	8	Febbre	855	Montorgull	Lerida	id	sin	id	11 id			domiciliada
Juan Masana Biach	25	Mayo	77	Castellfullit	Barcelona	soltero	sin	id	11 id			id
Teresa Masana Biach	14	Octbre	80	Masnou	id	id	id	id	siempre			id
Josè Masana Biach	27	Marzo	81	id	id	id	id	id	id			id

OBSERVACIONES

PADRON GENERAL

Masnou 23 de Junio de 1889

40.

Fólio 40 Distrito 1º Barrio Calle de Montas y Fuentes núm. 33 piso núm.

Casa propia de D. Eduardo Torrens que vive calle residentes Barcelona, núm. piso

NOMBRES Y APELLIDOS	FECHA DEL NACIMIENTO			NATURALEZA		ESTADO	PROFESION	RESIDENCIA habitual	Tiempo de residencia en el pueblo	Contribución que satisface		Clasificación como habitante
	Dia	Mes	Año	PUEBLO	PROVINCIA					Territorial — Pesetas	Industrial — Pesetas	
José Pascual Vila	15	Junio	13	Masnou	Barcelona	viudo	carretero	Masnou	siempre		16	vecino
Angela Pascual Galbany	30	Enero	54	id	id	soltera	sin	id	id			id
Fueron baja en esta fecha por pase á La Garriga.												
Masnou 31 Octubre 1889.												

OBSERVACIONES

PADRON GENERAL

Masnou 23 de Junio de 1889

41.

Fólio 41 Distrito 1º Barrio Calle de Huertas y Fuentes núm. 40 piso núm.

Casa propia de D. Cristina Parés que vive calle residente en Barcelona núm. piso

Imp. F. Sanchez

NOMBRES Y APELLIDOS	FECHA DEL NACIMIENTO			NATURALEZA		ESTADO	PROFESION	RESIDENCIA habitual	Tiempo de residencia en el pueblo	Contribución que satisface		Clasificación como habitante
	Dia	Mes	Año	PUEBLO	PROVINCIA					Territorial — Pesetas	Industrial — Pesetas	
Felix Fen Durán	3	Agosto	45	Ieyá	Barcelona	casado	jornalero	Masnou	30 año			vecino
Juana Puig Colomé	8	id	45	Vilanova Roca	id	id	sin	id	25 id			domiciliada
Teresa Fen Puig	30	Dicbre	73	Masnou	id	soltero	id	id	siempre			id

OBSERVACIONES

PADRON GENERAL

Masnou 23 de Junio de 1889 42.

Fólio 42 Distrito 1º Barrio Calle de Fuentes y Fuentes núm. 42 piso núm.

Casa propia de D. Rosa Bertran que vive calle Gerónimo (S.) núm. piso

Imp. F. Sanchez

NOMBRES Y APELLIDOS	FECHA DEL NACIMIENTO			NATURALEZA		ESTADO	PROFESION	RESIDENCIA habitual	Tiempo de residencia en el pueblo	Contribución que satisface		Clasificación como habitante
	Dia	Mes	Año	PUEBLO	PROVINCIA					Territorial — Pesetas	Industrial — Pesetas	
Magdalena Fradera Riera	21	Marzo	32	Masnou	Barcelona	viuda	sin	Masnou	siempre			vecina
Francisco Alsina Fradera	22	Julio	67	Villanueva Geltrú	id	soltero	carretero	id				domiciliado
Teresa Alsina Fradera	20	Febrero	63	Masnou	id	id	sin	id				vecina
María Alsina Fradera	9	Nobre	65	Villanue. Geltrú	id	id	id	id				domiciliada
Josefa Alsina Fradera	8	Marzo	70	Masnou	id	id	id	id				id
Jaime Alsina Fradera	21	Setbre	75	Matadepera	id	id	id	id				id

OBSERVACIONES

PADRON GENERAL

Masnou 23 de Junio de 1889

Fólio 43 Distrito 1º Barrio Calle de Huertas y Fuentes núm. 44 piso núm.

Imp. F. Sanchez

Casa propia de D. Josefa Sampera *que vive calle* Huertas y Fuentes *núm.* 44 *piso*

NOMBRES Y APELLIDOS	FECHA DEL NACIMIENTO			NATURALEZA		ESTADO	PROFESION	RESIDENCIA habitual	Tiempo de residencia en el pueblo	Contribución que satisface		Clasificación como habitante
	Dia	Mes	Año	PUEBLO	PROVINCIA					Territorial — Pesetas	Industrial — Pesetas	
Josefa Sampera Sampera	8	Agosto	41	Masnou	Barcelona	viuda	sin	Barcelona				vecina
Lorenzo Sampera Sampera	24	Junio	65	id	id	soltero	estudiante	París				domiciliada
María Ana Sampera Sampera	28	Julio	67	id	id	id	sin	Barcelona				id
Salvador Sampera Sampera	18	Marzo	69	id	id	id	estudiante	Mataró				id
José Sampera Sampera	10	Febrero	71	id	id	id	id	Barcelona				id
Francisco Sampera Sampera	8	Abril	76	id	id	id	id	id				id

OBSERVACIONES

AYUNTAMIENTO CONSTITUCIONAL DEL MUNICIPIO

PADRÓN GENERAL

Masnou 23 de Junio de 1889

Fólio 44 Distrito 1º Barrio Calle de Huertas y Fuentes núm. 44 piso núm.

Casa propia de D. Josefa Sampera Sampera que vive calle Huertas y Fuentes núm. 44 piso

Imp. F. Sanchez

NOMBRES Y APELLIDOS	FECHA DEL NACIMIENTO			NATURALEZA		ESTADO	PROFESION	RESIDENCIA habitual	Tiempo de residencia en el pueblo	Contribución que satisface		Clasificación como habitante
	Dia	Mes	Año	PUEBLO	PROVINCIA					Territorial — Pesetas	Industrial — Pesetas	
José Sampera Comulada	21	Octbre.	13	Masnou	Barcelona	casado	sin	Masnou	siempre			vecino
Francisca Casals Fonollá	1	Nobre	22	id	id	id	id	id	id			domiciliada

OBSERVACIONES

PADRON GENERAL

Masnou 23 de Junio de 1889 45.

Fólio 45 Distrito 1.º Barrio Calle de Huertas y Fuentes núm. 46 piso núm.

Imp. F. Sanchez

Casa propia de D. Josefa Sampera que vive calle Huertas y Fuentes núm. 44 piso

NOMBRES Y APELLIDOS	FECHA DEL NACIMIENTO			NATURALEZA		ESTADO	PROFESION	RESIDENCIA habitual	Tiempo de residencia en el pueblo	Contribución que satisface		Clasificación como habitante
	Dia	Mes	Año	PUEBLO	PROVINCIA					Territorial — Pesetas	Industrial — Pesetas	
Jacinto Pons Bretau	29	Junio	59	Stella	Barcelona	casado	tonelero	Masnou	2 años			vecino
Josefa Arenas	29	id	59	id	id	id	sin	id	2 id			domiciliada

OBSERVACIONES

PADRON GENERAL

Masnou 23 de Junio de 1889

46.

Fólio 46 Distrito 1º Barrio Calle de Huertas y Fuentes núm. 46 bis piso 1º núm.

Casa propia de D. Josefa Sampera que vive calle Huertas y Fuentes núm. 44 piso

Imp. F. Sanchez

NOMBRES Y APELLIDOS	FECHA DEL NACIMIENTO			NATURALEZA		ESTADO	PROFESION	RESIDENCIA habitual	Tiempo de residencia en el pueblo	Contribución que satisface		Clasificación como habitante
	Dia	Mes	Año	PUEBLO	PROVINCIA					Territorial — Pesetas	Industrial — Pesetas	
Teresa Alsina Isern	20	Agosto	39	Masnou	Barcelona	casado	sin	Masnou	siempre			vecino
Josefa Pagés Alsina	12	Febrero	67	id	id	soltero	id	id	id.			domiciliada

OBSERVACIONES

PADRON GENERAL

Masnou 23 de Junio de 1889

47

Fólio 47 Distrito 1º Barrio Calle de Huertas y Fuentes núm. 46 piso 2º núm.

Casa propia de D. Josefa Sampresa que vive calle Huertas y Fuentes núm. 44 piso

Imp. F. Sanchez

NOMBRES Y APELLIDOS	FECHA DEL NACIMIENTO			NATURALEZA		ESTADO	PROFESION	RESIDENCIA habitual	Tiempo de residencia en el pueblo	Contribución que satisface		Clasificación como habitante
	Dia	Mes	Año	PUEBLO	PROVINCIA					Territorial — Pesetas	Industrial — Pesetas	
Juan Barba Suñé	24	Junio	59	S. Juan Vilasar	Barcelona	casado	carpintero	Masnou				vecino
Rosita Pagés Alsina	20	id.	65	Masnou	id.	id.	sin	id.				domiciliada

OBSERVACIONES

PADRON GENERAL

Masnou 23 de Junio 1889

Fólio 48 Distrito 1.º Barrio Calle de Montes y Fuentes núm. 50 piso

Casa propia de D. Pablo Estapé que vive calle en la misma núm. piso

Imp. F. Sanchez

NOMBRES Y APELLIDOS	FECHA DEL NACIMIENTO			NATURALEZA		ESTADO	PROFESION	RESIDENCIA habitual	Tiempo de residencia en el pueblo	Contribución que satisface		Clasificación como habitante
	Dia	Mes	Año	PUEBLO	PROVINCIA					Territorial — Pesetas	Industrial — Pesetas	
Pablo Estapé Maristany	6	Mayo	44	Masnou	Barcelona	casado	fabricante	Masnou		9'16	125	vecino
Estrella Millet Oliver	18	Dibre	46	id	id	id	sin	id				domiciliada
Gerardo Estapé Millet	27	Novbre	69	id	id	soltero	estudiante	id				id
Salvador Estapé Millet	9	Agosto	72	id	id	id	id	id				id
Pedro A. Estapé Millet	14	Marzo	74	id	id	id	id	id				id
Rosita Estapé Millet	23	Mayo	75	id	id	id	sin	id				id
Josefa Estapé Millet	30	id	77	id	id	id	id	id				id
Teodoro Estapé Millet	6	Julio	79	id	id	id	id	id				id
Madrona Estapé Millet	9	Febrero	85	id	id	id	id	id				id
Juan Estapé Millet	12	Julio	86	id	id	id	id	id				id
Francisca Coll Aymar	5	Febrero	48	id	id	id	sirvienta	id				id

OBSERVACIONES

PADRON GENERAL

Masnou 23 de Junio de 1889

49.

Fólio 49 Distrito 1º Barrio Calle de Huertas y Fuentes núm. piso núm.

Casa propia de La Compañia de C. D. F que vive calle Huertas y Fuentes núm. piso

Imp. F. Sanchez

NOMBRES Y APELLIDOS	FECHA DEL NACIMIENTO			NATURALEZA		ESTADO	PROFESION	RESIDENCIA habitual	Tiempo de residencia en el pueblo	Contribución que satisface		Clasificación como habitante
	Dia	Mes	Año	PUEBLO	PROVINCIA					Territorial — Pesetas	Industrial — Pesetas	
Ramon Roca Ramon			52	S. Pol	Barcelona	soltero	jornalero	Masnou	3 años			vecino
Josefa Roca Ramon			51	id	id	id	sin	id	id id			domiciliada

OBSERVACIONES

PADRON GENERAL

Mahón 23 de Junio de 1889

30.

Fólio 50 Distrito 1º Barrio Calle de Huertas y Fuentes núm. 60 piso núm.

Casa propia de D. José Sampera Sampera que vive calle en Buenos-Aires núm. piso

Imp. F. Sanchez

NOMBRES Y APELLIDOS	FECHA DEL NACIMIENTO			NATURALEZA		ESTADO	PROFESION	RESIDENCIA habitual	Tiempo de residencia en el pueblo	Contribución que satisface		Clasificación como habitante
	Dia	Mes	Año	PUEBLO	PROVINCIA					Territorial — Pesetas	Industrial — Pesetas	
Francisca Sampera Sampera	7	Mayo	47	Mahon	Barcelona	soltera	sin	Mahon	siempre			vecino
Salvador Sampera Sampera	10	Febrero	53	id	id	id	marino	id				id

OBSERVACIONES

PADRON GENERAL

Masnou 23 de Junio de 1889 51.

Fólio 51 Distrito 1º Barrio Calle de Baja núm. 2 piso núm.

Imp. F. Sanchez

Casa propia de D. Buenaventura García que vive calle S. Cristóbal núm. 5 piso

NOMBRES Y APELLIDOS	FECHA DEL NACIMIENTO			NATURALEZA		ESTADO	PROFESION	RESIDENCIA habitual	Tiempo de residencia en el pueblo	Contribución que satisface		Clasificación como habitante
	Dia	Mes	Año	PUEBLO	PROVINCIA					Territorial — Pesetas	Industrial — Pesetas	
Maria Camp Prat	21	Setbre	39	Masnou	Barcelona	viuda	sin	Masnou	siempre			vecina
Agapito Cabares Camps	2	Febrero	71	Prat Llobregat	id	soltera	hojalatero	id				domiciliada
Catalina Cabares Camps.	1	Octbre.	68	Barcelona	id	id	sin	id				id

OBSERVACIONES

PADRON GENERAL

Masnou 23 de Junio de 1889 52.

Fólio 52 Distrito 1º Barrio Calle de Vaya núm. 3 piso núm.

Imp. F. Sanchez

Casa propia de D. Buenaventura García que vive calle S. Cristóbal núm. 5 piso

NOMBRES Y APELLIDOS	FECHA DEL NACIMIENTO			NATURALEZA		ESTADO	PROFESION	RESIDENCIA habitual	Tiempo de residencia en el pueblo	Contribución que satisface		Clasificación como habitante
	Dia	Mes	Año	PUEBLO	PROVINCIA					Territorial — Pesetas	Industrial — Pesetas	
Estrella Camps Prats	4	Nobre	57	Masnou	Barcelona	casada	sin	Masnou	siempre			vecino
Francisco Butiñ Camps	6	Dicbre	76	id	id	soltero	aprendiz	Barcelona				domiciliado

OBSERVACIONES

PADRON GENERAL

Masnou 21 de Junio de 1889 53.

Fólio 53 Distrito 1º Barrio Calle de Mayor núm. 4 piso núm.

Imp. F. Sanchez

Casa propia de D. Buenaventura García que vive calle S. Cristobal núm. 5 piso

NOMBRES Y APELLIDOS	FECHA DEL NACIMIENTO			NATURALEZA		ESTADO	PROFESION	RESIDENCIA habitual	Tiempo de residencia en el pueblo	Contribución que satisface		Clasificación como habitante
	Dia	Mes	Año	PUEBLO	PROVINCIA					Territorial — Pesetas	Industrial — Pesetas	
Salvador Viñas Suñol	2	Abril	46	Masnou	Barcelona	soltero	chocolatero	Masnou	siempre			vecino
Maria Viñas Suñol	8	Julio	44	id	id	id	sin	id	id			id

OBSERVACIONES

PADRON GENERAL

Masnou 25 de Junio de 1889 54.

Fólio 54 Distrito 1º Barrio Calle de Baja núm. 6 piso núm.

Casa propia de D. Buenaventura Garcia que vive calle S. Cristóbal núm. 5 piso

Imp. F. Sanchez

NOMBRES Y APELLIDOS	FECHA DEL NACIMIENTO			NATURALEZA		ESTADO	PROFESION	RESIDENCIA habitual	Tiempo de residencia en el pueblo	Contribución que satisface		Clasificación como habitante
	Dia	Mes	Año	PUEBLO	PROVINCIA					Territorial — Pesetas	Industrial — Pesetas	
Francisco Sanjuan Bertran	1	Enero	25	Masnou	Barcelona	casado	tondero	Masnou	siempre	11	25	vecino
Agustina Matas Ricarin	8	Marzo	31	id	id	id	sin	id	id			domiciliada
Josefa Sanjuan Matas	4	Junio	65	id	id	soltera	id	id	id			id

OBSERVACIONES

PADRON GENERAL

Masnou 23 de Junio de 1889 55.

Fólio 55 Distrito 1º Barrio Calle de Baja núm. 6 piso 2º núm.

Casa propia de D. Buenaventura García que vive calle Baja núm. 6 piso 2º

Imp. F. Sanchez

NOMBRES Y APELLIDOS	FECHA DEL NACIMIENTO			NATURALEZA		ESTADO	PROFESION	RESIDENCIA habitual	Tiempo de residencia en el pueblo	Contribución que satisface		Clasificación como habitante
	Dia	Mes	Año	PUEBLO	PROVINCIA					Territorial — Pesetas	Industrial — Pesetas	
José Cunill Cuyás	1	Marzo	49	Orrius	Barcelona	casado	propietario	Masnou	1 año			vecino
Antonio Cunill Cuyás	15	Julio	50	id	id	soltero		id	id			id
Raimunda Prat Terradellas	15	Agosto	55	id	id	id	sin	id	id			domiciliada
María de la Concepción Cunill Prat	1	Mayo	79	Barcelona	id	id	id	id	id			id
Antonio Cunill Prat	2	Febrero	81	id	id	id	id	id	id			id
Josefa Cunill Prat	4	Novbre	83	id	id	id	id	id	id			id
Teresa Lladó	2	Junio	75	Orrius	id	id	sirvienta	id	id			id
Mercedes Cunill Cuyás	4	Mayo	59	Mataró	id	id	sin	id	id			vecina

OBSERVACIONES

PADRON GENERAL

Masnou 23 de Junio de 1889 56.

Fólio 56 Distrito 1º Barrio Calle de Baja núm. 7 piso núm.

Casa propia de D. Teresa Estapé que vive calle Baja núm. 7 piso

Imp. F. Sanchez

NOMBRES Y APELLIDOS	FECHA DEL NACIMIENTO			NATURALEZA		ESTADO	PROFESION	RESIDENCIA habitual	Tiempo de residencia en el pueblo	Contribución que satisface		Clasificación como habitante
	Dia	Mes	Año	PUEBLO	PROVINCIA					Territorial — Pesetas	Industrial — Pesetas	
Teresa Estapé Sanjuan	8	Agosto	49	Masnou	Barcelona	viuda	sin	Masnou	siempre	8165		vecino
Lorenzo Pla Estapé	2	Febre.	68	id	id	soltero	marino	id	id.			domiciliado
Teresa Pla Estapé	29	Dicbre	75	Barcelona	id	id	sin	id	id			id
Marcelino Pla Estapé	26	Febrero	77	id	id	id	id	id	id			id
Antonio Pla Estapé	2	Nobre	82	Masnou	id	id	id	id	id			id

OBSERVACIONES

PADRON GENERAL

Masnou 23 de Junio de 1889 57

Fólio 57 Distrito 1º Barrio Calle de Baja núm. 7 bis piso núm.

Casa propia de D. Pedro Colomé que vive calle la misma núm. piso

Imp. F. Sanchez

NOMBRES Y APELLIDOS	FECHA DEL NACIMIENTO			NATURALEZA		ESTADO	PROFESION	RESIDENCIA habitual	Tiempo de residencia en el pueblo	Contribución que satisface		Clasificación como habitante
	Dia	Mes	Año	PUEBLO	PROVINCIA					Territorial — Pesetas	Industrial — Pesetas	
Pedro Colomé Pagés	3	Abril	20	Masnou	Barcelona	casado	marino	Masnou	siempre	25%		vecino
Josefa Bertran Millet	19	Marzo	25	id	id	id.	sin	id	id			domiciliado
Salvador Colomé Bertran	2	Octub.	62	id	id	soltero	marino	id	id			vecino
Eulalia Colomé Bertran	19	Novbre	66	id	id	id	sin	id	id			domiciliado

OBSERVACIONES

PADRON GENERAL

Masnou 23 de Junio de 1889 58.

Fólio 58 Distrito 1º Barrio Calle de Baja núm. 8 piso 1º núm.

Casa propia de D. Josefa Sampera donde vive calle Huertas y Fuentes núm. 44 piso

Imp. F. Sanchez

NOMBRES Y APELLIDOS	FECHA DEL NACIMIENTO Dia	Mes	Año	NATU PUEBLO	CIA	ESTADO	PROFESION	RESIDENCIA habitual	Tiempo de residencia en el pueblo	Contribución que satisface Territorial — Pesetas	Industrial — Pesetas	Clasificación como habitante
Fernanda Lloveras Comulada	14	Agosto	30	Masnou	Barcelona	soltera	sin	Masnou	siempre			vecina
Seferina Estapé Lloveras	11	Enero	63	Gualeguay	Entre-Rios	id	Sejedora	id	14 años			id

OBSERVACIONES

PADRON GENERAL

Masnou 23 de Junio de 1889 59.

Fólio 59 Distrito 1º Barrio Calle de Baja núm. 8 piso núm.

Imp. F. Sanchez

Casa propia de D. Josefa Sampera que vive calle Huertas y Fuentes núm. 44 piso

NOMBRES Y APELLIDOS	FECHA DEL NACIMIENTO			NATURALEZA		ESTADO	PROFESION	RESIDENCIA habitual	Tiempo de residencia en el pueblo	Contribución que satisface		Clasificación como habitante
	Dia	Mes	Año	PUEBLO	PROVINCIA					Territorial — Pesetas	Industrial — Pesetas	
Pedro Coll Pujadas	14	Abril	25	Masnou	Barcelona	casado	marino	Masnou		15'55		vecino
Teresa Pagés Maristany	2	Febre.	37	id	id	id	sin	id				domiciliado
Pedro Coll Pagés	16	Dibre	70	id	id	soltero	panadero	id				id
Teresa Coll Pagés	21	Marzo	60	id	id	id	sin	id.				id

OBSERVACIONES

PADRON GENERAL

Masnou 23 de Junio de 1889 60

Fólio 60 Distrito 1º Barrio Calle de Baja núm. 8 piso núm.

Casa propia de D. Jaime Durán Vidal que vive calle Baja num. 8 piso

Imp. F. Sanchez

NOMBRES Y APELLIDOS	FECHA DEL NACIMIENTO			NATURALEZA		ESTADO	PROFESION	RESIDENCIA actual	Tiempo de residencia en el pueblo	Contribución que satisface		Clasificación como habitante
	Dia	Mes	Año	PUEBLO	PROVINCIA					Territorial — Pesetas	Industrial — Pesetas	
Jaime Durán Vidal	30	Dibre	29	Masnou	Barcelona	casado	zapatero	Masnou	siempre		16	vecino
Rita Sampera Comulada	26	Julio	29	id	id	id	sin	id	id.			domiciliado
Avelina Duran Sampera	25	Mayo	58	id	id	soltera	id	id	id			vecina
José Duran Sampera	22	id	61	id	id	id	marino	id	id			id
Pedro Duran Sampera	6	Marzo	64	Barcelona	id	id	tabernero	Barcelona				id

OBSERVACIONES

PADRON GENERAL

Masnou 23 de Junio de 1889 61.

Fólio 61 Distrito 1º Barrio Calle de Baja núm. 9 piso núm.

Imp. F. Sanchez

Casa propia de D. Maria Garriga que vive calle Caterra num. piso

NOMBRES Y APELLIDOS	FECHA DEL NACIMIENTO			NATURALEZA		ESTADO	PROFESION	RESIDENCIA habitual	Tiempo de residencia en el pueblo	Contribución que satisface		Clasificación como habitante
	Dia	Mes	Año	PUEBLO	PROVINCIA					Territorial — Pesetas	Industrial — Pesetas	
José Vidal Feu	9	Abril	43	Teyá	Barcelona	casado	cortante	Masnou		137	16	vecino
Antonia Grañe Rosés	25	Dicbre	53	Tiana	id	id	sin	id				domiciliado
Antonio Vidal Grañé	22	Novbre	79	Masnou	id	soltero		id				id

OBSERVACIONES

PADRON GENERAL

Masnou 23 de Junio de 1889 62.

Folio 62 Distrito 1º Barrio Calle de Baja núm. 10 piso núm.

Imp. F. Sanchez

Casa propia de D. María Garriga que vive calle Caterra num. piso

NOMBRES Y APELLIDOS	FECHA DEL NACIMIENTO			NATURALEZA		ESTADO	PROFESION	RESIDENCIA habitual	Tiempo de residencia en el pueblo	Contribución que satisface		Clasificación como habitante
	Dia	Mes	Año	PUEBLO	PROVINCIA					Territorial — Pesetas	Industrial — Pesetas	
Felix Arisa Flo	8	Febrero	51	Alella	Barcelona	casado	hojalatero	Masnou	15 años		16	vecino
Cármen Xicola Sanmiguel	17	Junio	51	id	id	id	sin	id	15 id			domiciliado
José Arisa Xicola	8	Mayo	79	Masnou	id	soltero	id	id	siempre			id

OBSERVACIONES

PADRON GENERAL

Masnou 23 de Junio de 1889 63.

Fólio 63 Distrito 1º Barrio Calle de Baja núm. 11 piso núm.

Casa propia de D. Teresa Estapé que vive calle Baja num. 7 piso

Imp. F. Sanchez

NOMBRES Y APELLIDOS	FECHA DEL NACIMIENTO			NATURALEZA		ESTADO	PROFESION	RESIDENCIA habitual	Tiempo de residencia en el pueblo	Contribución que satisface		Clasificación como habitante
	Dia	Mes	Año	PUEBLO	PROVINCIA					Territorial — Pesetas	Industrial — Pesetas	
Pedro Ranz Garcés	29	Abril	56	Madrigal	Guadalajara	casado	jornalero	Masnou	8 meses			vecino
Bruna Garcés Nicolás	6	Octubre	56	id	id	id	id	id	id			domiciliado
Sabina Nicolás	30	Dicbre	23	Bochones	id	viuda	sin	id	id			vecina

OBSERVACIONES

PADRON GENERAL

Masnou 23 de Junio de 1889 64.

Fólio 64 Distrito 1º Barrio Calle de Baja núm. 11 piso núm.

Imp. F. Sanchez

opia de D. Teresa Estapé que vive calle Baja num. 7 piso

NOMBRES Y APELLIDOS	FECHA DEL NACIMIENTO			NATURALEZA		ESTADO	PROFESION	RESIDENCIA habitual	Tiempo de residencia en el pueblo	Contribución que satisface		Clasificación como habitante
	Dia	Mes	Año	PUEBLO	PROVINCIA					Territorial — Pesetas	Industrial — Pesetas	
Isidro Isern Maristany	11	Nobre	23	Masnou	Barcelona	viudo		Masnou				vecino
Josefa Isern Licarin	12	Mayo	56	id	id	soltera		id				id

OBSERVACIONES

PADRON GENERAL

Masnou 23 de Junio de 1889 65.

Fólio 65 Distrito 1º Barrio ____ Calle de Baja núm. 11 piso 1º núm. 2ª pue

Casa propia de D. Teresa Estapé Sanjuan que vive calle Baja num. 7 piso

Imp. F. Sanchez

NOMBRES Y APELLIDOS	FECHA DEL NACIMIENTO			NATURALEZA		ESTADO	PROFESION	RESIDENCIA habitual	Tiempo de residencia en el pueblo	Contribución que satisface		Clasificación como habitante
	Dia	Mes	Año	PUEBLO	PROVINCIA					Territorial — Pesetas	Industrial — Pesetas	
Carmen Boix Mogas			57	Sanahuja	Lérida	casada	sin	Masnou	22 años			vecina
Maria Pinadella Boix	25	Dicbre	80	Masnou	Barcelona	soltera	sin	id	siempre			domiciliada

OBSERVACIONES

PADRON GENERAL

Masnou 23 de Junio de 1889 66.

Fólio 66 Distrito 1.º Barrio Calle de Baja núm. 12 piso núm.

Casa propia de D. Juan Maresma que vive calle Baja num. 12 piso

Imp. F. Sanchez

NOMBRES Y APELLID	FECHA DEL NACIMIENTO			NATURALEZA		ESTADO	PROFESION	RESIDENCIA habitual	Tiempo de residencia en el pueblo	Contribución que satisface		Clasificación como habitante
	ía	Mes	Año	PUEBLO	PROVINCIA					Territorial — Pesetas	Industrial — Pesetas	
Juan Maresma Castellá	8	Junio	32	Pineda	Barna.	casado	comercio	Masnou	38 años	40'41	25	vecino
Teresa Coll Oliver	14	Marzo	43	Masnou	id	id	sin	id				domiciliado
Feliciano Maresma Coll	19	Octbre	72	id	id	soltero	id	id				id
Juliana Maresma Coll	16	Febre.	68	id	id	id	id	id				id

OBSERVACIONES

PADRON GENERAL

Masnou 23 de Junio de 1889 67

Fólio 67 Distrito 1º Barrio Calle de Baja núm. 14 piso núm.

Imp. F. Sanchez

Casa propia de D. Francisca Maristany *que vive calle* Baja *num.* 14 *piso*

NOMBRES Y APELLIDOS	FECHA DEL NACIMIENTO			NATURALEZA		ESTADO	PROFESION	RESIDENCIA habitual	Tiempo de residencia en el pueblo	Contribución que satisface		Clasificación como habitante
	Dia	Mes	Año	PUEBLO	PROVINCIA					Territorial — Pesetas	Industrial — Pesetas	
Francisca Maristany Galcerán	15	Mayo	23	Masnou	Barcelona	viuda	sin	Masnou		52		vecina

OBSERVACIONES

PADRON GENERAL

Masnou 23 de Junio de 1889

68.

Fólio 68 Distrito 1º Barrio ____ Calle de Pozo núm. 1 piso 1º núm. ____

Casa propia de D. Teresa Borrell que vive calle Pozo num. 1 piso 1º

Imp. F. Sanchez

NOMBRES Y APELLIDOS	FECHA DEL NACIMIENTO			NATURALEZA		ESTADO	PROFESION	RESIDENCIA habitual	Tiempo de residencia en el pueblo	Contribución que satisface		Clasificación como habitante
	Dia	Mes	Año	PUEBLO	PROVINCIA					Territorial — Pesetas	Industrial — Pesetas	
Teresa Borrell Montells	8	Agosto	23	Barcelona	Barna	casada	sin	Masnou	5 años	23'72		vecino

OBSERVACIONES

PADRON GENERAL

Masnou 23 de Junio de 1889 69.

Fólio 69 Distrito 1º Barrio Calle de Pozo núm. 1 piso núm.

Casa propia de D. Teresa Borrell que vive calle Pozo num. 1 piso

Imp. F. Sanchez

NOMBRES Y APELLIDOS	FECHA DEL NACIMIENTO Dia	Mes	Año	NATURALEZA PUEBLO	PROVINCIA	ESTADO	PROFESION	RESIDENCIA habitual	Tiempo de residencia en el pueblo	Contribución que satisface Territorial — Pesetas	Industrial — Pesetas	Clasificación como habitante
Isidro Matas Picarin	18	Mayo	23	Masnou	Barna.	casado	marino	Masnou				vecino
Eulalia Moragas Rades	24	Junio	1822	id.	id.	id.	sin	id.				domiciliada
Jacinta Estapé Moragas	24	Junio	65	id	id	soltera	id	id				id

OBSERVACIONES

PADRON GENERAL

Masnou 23 de Junio de 1889 70.

Fólio 70 Distrito 1º Barrio Calle del Pozo núm. 2 piso 1º núm.

Casa propia de D. Fernando Ffó y Nespleda que vive calle Pozo num. 5 piso

Imp. F. Sanchez

NOMBRES Y APELLIDOS	FECHA DEL NACIMIENTO			NATURALEZA		ESTADO	PROFESION	RESIDENCIA habitual	Tiempo de residencia en el pueblo	Contribución que satisface		Clasificación como habitante
	Dia	Mes	Año	PUEBLO	PROVINCIA					Territorial — Pesetas	Industrial — Pesetas	
Fernando Noms Miró	10	Julio	66	Masnou	Barcelona	soltero	marino	Masnou				vecino
Luisa Noms Miró	4	Abril	62	id	id	id	sin	id				id
Antonia Noms Miró	4	Octbre.	68	id	id	id	id	id				domiciliada

OBSERVACIONES

ADRON GENERAL

Masnou 23 de Junio de 1889 71.

dio 71 Distrito 1º Barrio Calle de Pozo núm. 3 piso núm.

Imp. F. Sanchez

Casa propia de D. Francisca Poch que vive calle Barcelona num. piso

NOMBRES Y APELLIDOS	FECHA DEL NACIMIENTO			NATURALEZA		ESTADO	PROFESION	RESIDENCIA habitual	Tiempo de residencia en el pueblo	Contribución que satisface		Clasificación como habitante
	Dia	Mes	Año	PUEBLO	PROVINCIA					Territorial — Pesetas	Industrial — Pesetas	
Buenav.ª Armon Ferrer	4	Abril	50	Masnou	Barna.	casado	marino	Masnou				vecino
Francisca Rosell Sust	4	id	53	id	id	id	sin	id		9'39		domiciliada

OBSERVACIONES

PADRON GENERAL

Masnou 23 de Junio de 1889 72.

Fólio 72 Distrito 1º Barrio Calle del Pozo núm. 5 piso núm.

Casa propia de D. Teresa Estapé Sanpisan que vive calle Baja num. 7 piso

Imp. F. Sanchez

NOMBRES Y APELLIDOS	FECHA DEL NACIMIENTO			NATURALEZA		ESTADO	PROFESION	RESIDENCIA habitual	Tiempo de residencia en el pueblo	Contribución que satisface		Clasificación como habitante
	Dia	Mes	Año	PUEBLO	PROVINCIA					Territorial — Pesetas	Industrial — Pesetas	
Fernando Flo Nespleda	16	Dibre	32	Alella	Barcelona	casado	carbonero	Masnou		15'32		vecino
Antonia Noms Lafarga	12	Octub.	31	Masnou	id	id	sin	id				domiciliada
Isidro Flo Noms	27	Dibre.	63	id	id	soltero	arriero	id				vecino
Luis Flo Noms	9	Abril	67	id	id	id	panadero	id				domiciliado
Rosa Flo Noms	29	Junio	71	id	id	id	sin	id.				id

OBSERVACIONES

PADRON GENERAL

Masnou 23 de Junio de 1889 73.

Fólio 73 Distrito 1º Barr[illegible]de del Pozo núm. 6 piso núm.

Casa propia de D. Jaime Pi Alsina que vive calle Pozo num. 6 piso

Imp. F. Sanchez

NOMBRES Y APELLIDOS	FECHA DEL NACIMIENTO			NATURALEZA		ESTADO	PROFESION	RESIDENCIA habitual	Tiempo de residencia en el pueblo	Contribución que satisface		Clasificación como habitante
	Dia	Mes	Año	PUEBLO	PROVINCIA					Territorial — Pesetas	Industrial — Pesetas	
Jaime Pi Alsina	5	Nobre	29	Masnou	Barcelona	casado	marino	Masnou		11		vecino
Dolores Noms Lafarga	18	Abril	35	id	id	id	sin	id				domiciliada

OBSERVACIONES

PADRON GENERAL

Masnou 23 de Junio de 1889 74.

Fólio 74 Distrito 1º Barrio Calle del Pozo núm. 7 piso núm.

Casa propia de D. Gerardo Rosés Simol que vive calle Pozo num. 7 piso

Imp. F. Sanchez

NOMBRES Y APELLIDOS	FECHA DEL NACIMIENTO			NATURALEZA		ESTADO	PROFESION	RESIDENCIA habitual	Tiempo de residencia en el pueblo	Contribución que satisface		Clasificación como habitante
	Día	Mes	Año	PUEBLO	PROVINCIA					Territorial — Pesetas	Industrial — Pesetas	
Gerardo Rosés Simol	5	Enero	53	Masnou	Barcelona	casado	marino	Masnou	siempre	12 %		vecino
Francisca Arimon Ferrer	13	Junio	60	id	id	id	sin	id	id			domiciliado
Gerardo Rosés Arimon	12	Marzo	81	id	id	soltero	id	id	id			id
Gabriel Rosés Arimon	15	Mayo	83	id	id	id	id	id	id			id

OBSERVACIONES

PADRON GENERAL

Masnou 23 de Junio de 1889 75.

Fólio 75 Distrito 1º Barrio Calle de Pozo núm. 8 piso núm.

Imp. F. Sanchez

Propia de D. Francisca Maristany que vive calle num. piso

NOMBRES Y APELLIDOS	FECHA DEL NACIMIENTO Día	Mes	Año	NATURALEZA PUEBLO	PROVINCIA	ESTADO	PROFESION	RESIDENCIA habitual	Tiempo de residencia en el pueblo	Contribución que satisface Territorial — Pesetas	Industrial — Pesetas	Clasificación como habitante
Estéban Grifol Selada	17	Enero	20	Sta Perpétua de Mogoda	Barcelona	casado	marino	Masnou	43 años			vecino
Eulalia Martí Maristany	11	Agosto	23	Masnou	id.	id.	sin	id	siempre			domiciliada
Salvadora Gorgollón Moga	23	Dibre	52	id	id	id	id	id	id			id
Fausto Grifol Martí	29	Junio	53	id	id	id	marino	Montevideo				vecino

OBSERVACIONES

PADRON GENERAL

Masnou 23 de Junio de 1889 76.

Fólio 76 Distrito 1º Barrio Calle de Pozo núm. 9 piso núm.

Casa propia de D. que vive calle num. piso

Imp. F. Sanchez

NOMBRES Y APELLIDOS	FECHA DEL NACIMIENTO			NATURALEZA		ESTADO	PROFESION	RESIDENCIA habitual	Tiempo de residencia en el pueblo	Contribución que satisface		Clasificación como habitante
	Dia	Mes	Año	PUEBLO	PROVINCIA					Territorial — Pesetas	Industrial — Pesetas	
Jacinto Rosés Mitjans	25	Marzo	52	Masnou	Barcelona	casado	bracero	Masnou	siempre			vecino
Josefa Sanjuan Sanjuan	23	Mayo	53	id	id	id	sin	id	id			domiciliado
Jaime Rosés Sanjuan	25	id	79	id	id	soltero	id	id	id			id
Jacinto Rosés Sanjuan	19	Abril	81	id	id	id	id	id	id			id
José Rosés Sanjuan	10	Octu.	83	id	id	id	id	id	id			id

OBSERVACIONES

PADRON GENERAL

Masnou 23 de Junio de 1889 77.

Fólio 77 Distrito 1º Barrio Calle del Pozo núm. 10 piso núm.

Casa propia de D. Dolores *que vive calle* *num.* *piso*

NOMBRES Y APELLIDOS	FECHA DEL NACIMIENTO			NATURALEZA		ESTADO	PROFESION	RESIDENCIA habitual	Tiempo de residencia en el pueblo	Contribución que satisface		Clasificación como habitante
	Dia	Mes	Año	PUEBLO	PROVINCIA					Territorial — Pesetas	Industrial — Pesetas	
Miguel Sust Mitjans	29	Setbre.	56	Barcelona	Barcelona	casado	marino	Masnou				vecino
Rosa Parés Coll	2	Marzo	60	Masnou	id	id	sin	id				domiciliada

OBSERVACIONES

PADRON GENERAL

Masnou 23 de Junio de 1889 78.

Fólio 78 Distrito 1º Barrio Calle de Pozo núm. 11 piso núm.

Imp. F. Sanchez

Casa propia de D. que vive calle num. piso

NOMBRES Y APELLIDOS	FECHA DEL NACIMIENTO			NATURALEZA		ESTADO	PROFESION	RESIDENCIA habitual	Tiempo de residencia en el pueblo	Contribución que satisface		Clasificación como habitante
	Dia	Mes	Año	PUEBLO	PROVINCIA					Territorial — Pesetas	Industrial — Pesetas	
Maria Riera Calvet	17	Abril	23	Masnou	Barna.	viuda	sin	Masnou	siempre			vecina
Salvadora Gregori Riera	12	id	59	id	id	soltera	id	id	id			id
Pedro Gregori Riera	2	Marzo	67	id	id	id	id	id	id			domiciliada

OBSERVACIONES

PADRON GENERAL

Masnou 23 de Junio de 1889 79.

Fólio 79 Distrito 1º Barrio Calle de S. Cristóbal núm. 1 piso núm.

Casa propia de D. Herederos de José Antº Estaper que vive calle S. Cristóbal num. 1 piso

Imp. F. Sanchez

NOMBRES Y APELLIDOS	FECHA DEL NACIMIENTO Dia	Mes	Año	NATURALEZA PUEBLO	PROVINCIA	ESTADO	PROFESION	RESIDENCIA habitual	Tiempo de residencia en el pueblo	Contribución que satisface Territorial — Pesetas	Industrial — Pesetas	Clasificación como habitante
José Antonio Estaper y Cuyás del Bosch	2	Octub.	28	Masnou	Barcelona	soltero	farmacéutico	Masnou			60	vecino
Antonio Estaper y Cuyás del Bosch		Abril	35	id	id	id	id	Barcelona				id
Joaquina Estaper y Cuyás del Bosch				Barcelona	id	id	sin	Masnou				id

OBSERVACIONES

PADRON GENERAL

Masnou 23 de Junio de 1889 80.

Fólio 80 Distrito 1º Barrio Calle de S. Cristóbal núm. 2 piso núm.

Casa propia de D. Herederos de José A. Estaper que vive calle S. Cristóbal num. 1 piso

Imp. F. Sanchez

NOMBRES Y APELLIDOS	FECHA DEL NACIMIENTO			NATURALEZA		ESTADO	PROFESION	RESIDENCIA habitual	Tiempo de residencia en el pueblo	Contribución que satisface		Clasificación como habitante
	Dia	Mes	Año	PUEBLO	PROVINCIA					Territorial — Pesetas	Industrial — Pesetas	
Juan Juriol Ferrer	18	Agosto	57	Masnou	Barna	casado	marino	Masnou			25	vecino
Dolores Batlle Durán			62	id	id	id	sin	id				domiciliado
José Juriol Batlle	17	Abril	85	id	id	soltero	id	id				id

OBSERVACIONES

PADRON GENERAL

Masnou 23 de Junio de 1889

Fólio 81 Distrito 1º Barrio Calle de S. Cristóbal núm. 3 piso núm.

Casa propia de D. Buenaventura Garcia que vive calle S. Cristóbal núm. 5 piso

Imp. F. Sanchez

NOMBRES Y APELLIDOS	FECHA DEL NACIMIENTO			NATURALEZA		ESTADO	PROFESION	RESIDENCIA habitual	Tiempo de residencia en el pueblo	Contribución que satisface		Clasificación como habitante
	Dia	Mes	Año	PUEBLO	PROVINCIA					Territorial — Pesetas	Industrial — Pesetas	
José Vinyas Escolá			54	Granadella	Lérida	soltero	Labernero	Masnou				vecino

OBSERVACIONES

PADRON GENERAL

Masnou 23 de Junio de 1889

Fólio 82 Distrito 1º Barrio Calle de S. Cristóbal núm. 4 piso núm.

Casa propia de D. Gertrudis Matéu que vive calle núm. piso

Imp. F. Sanchez

NOMBRES Y APELLIDOS	FECHA DEL NACIMIENTO			NATURALEZA		ESTADO	PROFESION	RESIDENCIA habitual	Tiempo de residencia en el pueblo	Contribución que satisface		Clasificación como habitante
	Dia	Mes	Año	PUEBLO	PROVINCIA					Territorial — Pesetas	Industrial — Pesetas	
Juan Prat Planas	4	Enero	30	Orrius	Barcelona	casado	albañil	Masnou				vecino
Teresa Font Pibernat	25	Octre	32	id	id	id	sin	id				domiciliado
Dolores Prat Font	16	Mayo	71	Masnou	id	soltera	sin	id				id

OBSERVACIONES

PADRON GENERAL

Masnou 23 de Junio de 1889

Fólio 83 Distrito 1º Barrio Calle de S. Cristóbal núm. 5 piso núm.

Imp. F. Sanchez

Casa propia de D. Rita Miralda que vive calle S. Cristóbal núm. 5 piso

NOMBRES Y APELLIDOS	FECHA DEL NACIMIENTO			NATURALEZA		ESTADO	PROFESION	RESIDENCIA habitual	Tiempo de residencia en el pueblo	Contribución que satisface		Clasificación como habitante
	Dia	Mes	Año	PUEBLO	PROVINCIA					Territorial — Pesetas	Industrial — Pesetas	
Rita Miralda Suñé	31	Dicbre	6	S. Feliu Codinas	Barcelona	viuda	sin	Masnou	2 años	309		vecino
Buenaventura Garcia Miralda	1	Enero	40	Masnou	id	casado	propietario	id	id	241		id
Josefa Cunill Cuyás	1	Julio	44	Mataró	id	id	sin	id	id			domiciliado
Rita Garcia Cunill	1	id	72	Alella	id	soltera	id	id	id			id
José Garcia Cunill	1	Setbre	75	id	id	id	estudiante	id	id			id
Enrique Garcia Cunill	15	id	77	id	id	id	id	id	id			id
Francisca Garcia Cunill	15	id	81	id	id	id	id	id	id			id
Josefa Bellavista	15	Julio	69	Alcoll	id	id	sirvienta	id	id			transeunte

OBSERVACIONES

PADRON GENERAL

Masnou 23 de Junio de 1889

Fólio 84 Distrito 1º Barrio Calle de S. Cristóbal núm. 6 piso núm.

Imp. F. Sanchez

Casa propia de D. *que vive calle* *núm.* *piso*

NOMBRES Y APELLIDOS	FECHA DEL NACIMIENTO			NATURALEZA		ESTADO	PROFESION	RESIDENCIA habitual	Tiempo de residencia en el pueblo	Contribución que satisface		Clasificación como habitante
	Dia	Mes	Año	PUEBLO	PROVINCIA					Territorial — Pesetas	Industrial — Pesetas	
Bruno Homs Vidal	15	Enero	57	Masnou	Barcelona	casado	marino	Masnou				vecino
Josefa Flo Bonet	6	Abril	56	Alella	id	id	sin	id				domiciliado
Josefa Flo Bonet	4	Febro.	61	Barcelona	id	soltera	id	id				id

OBSERVACIONES

PADRON GENERAL

Masnou 23 de Junio de 1889

Fólio 85 Distrito 1º Barrio S. Cristobal núm. 7 piso núm.

Casa propia de D. Rita Miralda que vive calle S. Cristobal núm. 5 piso

Imp. F. Sanchez

NOMBRES Y APELLIDOS	FECHA DEL NACIMIENTO			NATURALEZA		ESTADO	PROFESION	RESIDENCIA habitual	Tiempo de residencia en el pueblo	Contribución que satisface		Clasificación como habitante
	Dia	Mes	Año	PUEBLO	PROVINCIA					Territorial — Pesetas	Industrial — Pesetas	
Eleonor Giralt Millet	6	Octbre	43	Masnou	Barcelona	casado	marino	Habana				vecino
Dolores Millet Fábregas	6	id	47	id	id	id	sin	Masnou	siempre			domiciliado
Marta Giralt Millet	8	Enero	79	id	id	soltera	id	id	id			id
Pedro Giralt Millet	15	Junio	81	id	id	id	id	id	id			id

OBSERVACIONES

PADRON GENERAL

Masnou 23 de Junio de 1889

86.

Fólio 86 Distrito 1º Barrio Calle de S. Cristóbal núm. 9 piso núm.

Casa propia de D. Rita Miralda que vive calle S. Cristóbal núm. 5 piso

Imp. F. Sanchez

NOMBRES Y APELLIDOS	FECHA DEL NACIMIENTO			NATURALEZA		ESTADO	PROFESION	RESIDENCIA habitual	Tiempo de residencia en el pueblo	Contribución que satisface		Clasificación como habitante
	Dia	Mes	Año	PUEBLO	PROVINCIA					Territorial — Pesetas	Industrial — Pesetas	
Pedro Vidal Pagés	21	Dibre	61	Masnou	Barcelona	casado	hojalatero	Masnou	siempre		21	vecino
Salvadora Jordi Valldeneu	24	Maya	58	Barcelona	id	id	sin	id	25 años			domiciliado
Sebastián Vidal Jordi	22	Dicbre	78	Masnou	id	soltero	id	id	siempre			id
María Carmen Vidal Jordi	18	id	81	id	id	id	id	id	id			id

OBSERVACIONES

PADRON GENERAL

Masnou 23 de Junio de 1889

Fólio 87 Distrito 1º Barrio de S. Cristóbal núm. 10 piso núm.

Casa propia de D. Buenaventura Colomé que vive calle en Barcelona núm. piso

Imp. F. Sanchez

NOMBRES Y APELLIDOS	FECHA DEL NACIMIENTO			NATURALEZA		ESTADO	PROFESION	RESIDENCIA habitual	Tiempo de residencia en el pueblo	Contribución que satisface		Clasificación como habitante
	Dia	Mes	Año	PUEBLO	PROVINCIA					Territorial — Pesetas	Industrial — Pesetas	
José Gran Masdeixaixar			52	Masnou	Barcelona	casado	marino	Masnou				vecino
Julita Colomé Suñol			59	id	id	id	sin	id				domiciliado
José Gran Colomé	11	Marzo	78	id	id	soltero	estudiante	id				id
Salvador Gran Colomé	2	Dibre.	85	id	id	id	id	id				id
Rosa Colomé Suñol	20	Mayo	62	id	id	id	sin	id				vecino
Teresa Colomé Suñol	13	Abril	66	id	id	id	id	id				id

OBSERVACIONES

PADRON GENERAL

Masnou 23 de Junio de 1889

88.

Fólio 88 Distrito 1º Barrio Calle de S. Cristóbal núm. 12 piso núm.

Imp. F. Sanchez

Casa propia de D. Buenaventura Garcia que vive calle S. Cristóbal núm. 5 piso

NOMBRES Y APELLIDOS	FECHA DEL NACIMIENTO			NATURALEZA		ESTADO	PROFESION	RESIDENCIA habitual	Tiempo de residencia en el pueblo	Contribución que satisface		Clasificación como habitante
	Dia	Mes	Año	PUEBLO	PROVINCIA					Territorial — Pesetas	Industrial — Pesetas	
Francisco Gran Majó	4	Junio	25	Mataró	Barcelona	casado	albañil	Masnou	20 años			vecino
Antonia Homs Sanmiquel	30	Nobre.	39	Mella	id	id	sin	id	id			domiciliado
Maria Gran Homs	12	id	66	id	id	soltera	id	id	id			id
Rosalia Gran Homs	1	Enero	68	id	id	id	id	id	id			id

OBSERVACIONES

PADRON GENERAL

Masnou 23 de Junio de 1889 89.

Polio 89 Distrito 1º Barrio Calle de S. Cristóbal núm. 13 piso núm.

Casa propia de D. José Casals Moragas que vive calle S. Cristóbal núm. 13 piso

Imp. F. Sanchez

NOMBRES Y APELLIDOS	FECHA DEL NACIMIENTO			NATURALEZA		ESTADO	PROFESION	RESIDENCIA habitual	Tiempo de residencia en el pueblo	Contribución que satisface		Clasificación como habitante
	Dia	Mes	Año	PUEBLO	PROVINCIA					Territorial — Pesetas	Industrial — Pesetas	
José Casals Moragas	8	Marzo	35	Masnou	Barcelona	soltero	marino					vecino
Catalina Moragas Prades	8	Febre.	09	Vilasar Mar	id	viuda	sin	65 años				id
Teresa Casals Moragas	8	Agosto	49	Masnou	id	soltera	id					id

OBSERVACIONES

PADRON GENERAL

Masnou 23 de Junio de 1889 90.

Fólio 90 Distrito 1º Barrio Calle de S. Cristóbal núm. 14 piso núm.

Casa propia de D. Francisca Sanjuan Casals que vive calle S. Cristóbal núm. 14 piso

Imp. F. Sanchez

NOMBRES Y APELLIDOS	FECHA DEL NACIMIENTO			NATURALEZA		ESTADO	PROFESION	RESIDENCIA habitual	Tiempo de residencia en el pueblo	Contribución que satisface		Clasificación como habitante
	Dia	Mes	Año	PUEBLO	PROVINCIA					Territorial — Pesetas	Industrial — Pesetas	
Francisca Sanjuan Casals	12	Octbre.	44	Masnou	Barcelona	casada	sin	Masnou	siempre			vecina

OBSERVACIONES

PADRON GENERAL

Masnou 23 de Junio de 1889 91.

Fólio 91 Distrito 1º Barrio Calle de S. Cristóbal núm. 15 piso núm.

Imp. F. Sanchez

Casa propia de D. Pedro G. Maristany Oliver que vive calle en Barna. núm. piso

NOMBRES Y APE	FECHA DEL NACIMIENTO Dia	Mes	Año	NATURALEZA PUEBLO	PROVINCIA	ESTADO	PROFESION	RESIDENCIA habitual	Tiempo de residencia en el pueblo	Contribución que satisface Territorial — Pesetas	Industrial — Pesetas	Clasificación como habitante
Jaime Ribas Prats			48	Orrius	Barna.	casado	labrador	Masnou	2 1 años			vecino
Isabel Casals Roca		Febrero	55	Masnou	id	id	sin	id	Masnou			domiciliado
Antonio Ribas Casals	6	Enero	76	id	id	soltero	id	id	id			id
Pedro Ribas Casals	8	Junio	80	id	id	id	id	id	id			id
Cayetana Roca Alsina			26	id	id	id	id	id	id			vecino

OBSERVACIONES

PADRON GENERAL

Masnou 23 de Junio de 1889 92.

Fólio 92 Distrito 1º Barrio Calle de S. Cristóbal núm. 17 piso núm.

Imp. F. Sanchez

Casa propia de D. Francisca Estapé que vive calle S. Cristóbal núm. 17 piso

NOMBRES Y APELLIDOS	FECHA DEL NACIMIENTO			NATURALEZA		ESTADO	PROFESION	RESIDENCIA habitual	Tiempo de residencia en el pueblo	Contribución que satisface		Clasificación como habitante
	Dia	Mes	Año	PUEBLO	PROVINCIA					Territorial — Pesetas	Industrial — Pesetas	
José Millet Pagés	9	Mayo	54	Masnou	Barcelona	casado	marino	en viaje				vecino
Francisca Estapé Maristany	23	Noviembre	53	id	id	id	sin	Masnou				domiciliado
Francisca Millet Estapé	13	Febrero	82	id	id	soltera	id	id				id

OBSERVACIONES

PADRON GENERAL

Masnou 23 de Junio de 1889 93.

Fólio 93 Distrito 1º Barrio Calle de S. Cristóbal núm. 18 piso núm.

Imp. F. Sanchez

Casa propia de D. Eulalia que vive calle núm. piso

NOMBRES Y APELLIDOS	FECHA DEL NACIMIENTO			NATURALEZA		ESTADO	PROFESION	RESIDENCIA habitual	Tiempo de residencia en el pueblo	Contribución que satisface		Clasificación como habitante
	Dia	Mes	Año	PUEBLO	PROVINCIA					Territorial — Pesetas	Industrial — Pesetas	
Eulalia Matas Segarra	10	Marzo	30	Masnou	Barcelona	viuda	sin	Masnou				vecino
Francisco Matas Matas	24	Abril	46	id	id	casado	id	id				id
Benita Antich Illa	16	Mayo	49	id	id	id	id	id				domiciliado
José Matas Antich	2	Enero	74	id	id	soltero	estudiante	Mataró				id
Eulalia Matas Antich	10	Setbre	80	id	id	id	sin	Masnou				id

OBSERVACIONES

PADRON GENERAL

Masnou 23 de Junio de 1889 94.

Fólio 94 Distrito 1º Barrio Calle de S. Cristóbal núm. 19 piso núm.

Casa propia de D. Pedro Fábregas que vive calle S. Cristóbal núm. 19 piso

Imp. F. Sanchez

NOMBRES Y APELLIDOS	FECHA DEL NACIMIENTO			NATURALEZA		ESTADO	PROFESION	RESIDENCIA habitual	Tiempo de residencia en el pueblo	Contribución que satisface		Clasificación como habitante
	Día	Mes	Año	PUEBLO	PROVINCIA					Territorial — Pesetas	Industrial — Pesetas	
Pedro Fábregas Estapé	12	Abril	42	Masnou	Barna	casado	marino	Masnou				vecino
Salvadora Gran	17	Dibre.	54	Alella	id	id	sin	id	20 años			domiciliado
Francisco Fábregas Gran	12	Abril	87	Masnou	id	soltero	id	id				id
Pedro Fábregas Gran	5	Febre.	89	id	id	id	id	id				id

OBSERVACIONES

PADRON GENERAL

Masnou 23 de Junio de 1889 95.

Fólio 95 Distrito 1º Barrio Calle de S. Cristóbal núm. 20 piso núm.

Casa propia de D. Teresa Moragas que vive calle S. Cristóbal núm. 20 piso

NOMBRES Y APELLIDOS	FECHA DEL NACIMIENTO			NATURALEZA		ESTADO	PROFESION	RESIDENCIA habitual	Tiempo de residencia en el pueblo	Contribución que satisface		Clasificación como habitante
	Dia	Mes	Año	PUEBLO	PROVINCIA					Territorial — Pesetas	Industrial — Pesetas	
Teresa Moragas Prades	10	Julio	18	Barcelona	Barcelona	viuda	sin	Masnou	69 años			vecino
Eulalia Mirambell Moragas	26	Octbre	44	Masnou	id	soltera	id	id	siempre			id

OBSERVACIONES

PADRON GENERAL

Masnou 23 de Junio de 1889 96.

Fólio 96 Distrito 1º Barrio Calle de S. Cristóbal núm. 21 piso núm.

Imp. F. Sanchez

Casa propia de D. Rosa Maristany Riera que vive calle en Barcelona núm. piso

NOMBRES Y APELLIDOS	FECHA DEL NACIMIENTO			NATURALEZA		ESTADO	PROFESION	RESIDENCIA habitual	Tiempo de residencia en el pueblo	Contribución que satisface		Clasificación como habitante
	Dia	Mes	Año	PUEBLO	PROVINCIA					Territorial — Pesetas	Industrial — Pesetas	
Salvador Mora Estapé	1	Nobre	56	Masnou	Barcelona	casado	marino	Masnou				vecino
Josefa Maristany Sala	25	Julio	57	id	id	id	sin	id				domiciliado
Ramon Mora Maristany	29	Setbre	83	id	id	soltero	id	id				id

OBSERVACIONES

PADRON GENERAL

Masnou 23 de Junio de 1889 97.

Fólio 97 Distrito 1º Barrio Calle de S. Cristóbal núm. 22 piso núm.

Casa propia de D. Gerardo Galbany Estape que vive calle S. Cristóbal num. 22 piso

NOMBRES Y APELLIDOS	FECHA DEL NACIMIENTO Dia	Mes	Año	NATURALEZA PUEBLO	PROVINCIA	ESTADO	PROFESION	RESIDENCIA habitual	Tiempo de residencia en el pueblo	Contribución que satisface Territorial — Pesetas	Industrial — Pesetas	Clasificación como habitante
Gerardo Galbany Estapé			14	Masnou	Barcelona	casado	pescador	Masnou		10'54		vecino
Francisca Bertran Curell			26	id	id	id	sin	id				domiciliado
Josefa Galbany Bertran			49	id	id	viuda	id	id				vecino
Teresa Galbany Bertran			53	id	id	soltera	id	id				id
Carmen Galbany Bertran			59	id	id	viuda	id	id				id
Carlota Rosiñol Galbany			74	id	id	soltera	id	id				domiciliado
Jaime Rosiñol Galbany			72	id	id	id	confitero	Barna.				id

OBSERVACIONES

PADRON GENERAL

Masnou 23 de Junio de 1889 98.

Fólio 98 Distrito 1º Barrio Calle de S. Cristóbal núm. 23 piso núm.

Imp. F. Sanchez

Casa propia de D. *que vive calle* *num.* *piso*

NOMBRES Y APELLIDOS	FECHA DEL NACIMIENTO			NATURALEZA		ESTADO	PROFESION	RESIDENCIA habitual	Tiempo de residencia en el pueblo	Contribución que satisface		Clasificación como habitante
	Dia	Mes	Año	PUEBLO	PROVINCIA					Territorial — Pesetas	Industrial — Pesetas	
Juan Duran Mora	3	Abril	49	Masnou	Barcelona	casado	marino	Masnou				vecino
Leandra Galbany Bertran	17	Marzo	56	id	id	id	sin	id				domiciliado
Ramiro Duran Bertran Galbany	10	Nobre	77	id	id	soltero	id	id				id
Florinda Duran Galbany	5	Marzo	79	id	id	id	id	id				id

OBSERVACIONES

PADRON GENERAL

Masnou 23 de Junio de 1889 99.

Fólio 99 Distrito 1º Barrio Calle de S. Cristóbal núm. 24 piso núm.

Imp. F. Sanchez

Casa propia de D. María Barnés Mirambell que vive calle S. Cristóbal num. 24 piso

NOMBRES Y APELLIDOS	FECHA DEL NACIMIENTO			NATURALEZA		ESTADO	PROFESION	RESIDENCIA habitual	Tiempo de residencia en el pueblo	Contribución que satisface		Clasificación como habitante
	Dia	Mes	Año	PUEBLO	PROVINCIA					Territorial — Pesetas	Industrial — Pesetas	
María Barnés Mirambell	4	Febrero	41	Masnou	Barcelona	viuda	sin	Masnou				vecino
Pedro Maristany Barnés	13	Julio	71	id	id	soltero	dependiente	Barna				domiciliado

OBSERVACIONES

PADRON GENERAL

Masnou 23 de Junio de 1889

100.

Fólio 100 Distrito 1º Barrio Calle de S. Cristóbal núm. 25 piso núm.

Casa propia de D. Pedro Estapé Manistany que vive calle S. Pedro núm. 51 piso

Imp. F. Sanchez

NOMBRES Y APELLIDOS	FECHA DEL NACIMIENTO			NATURALEZA		ESTADO	PROFESION	RESIDENCIA habitual	Tiempo de residencia en el pueblo	Contribución que satisface		Clasificación como habitante
	Dia	Mes	Año	PUEBLO	PROVINCIA					Territorial — Pesetas	Industrial — Pesetas	
Francisco Mora Rosés	2	Febrero	18	Masnou	Barcelona	viudo	marino	Masnou				vecino
Antonia Mora Estapé	11	Junio	72	id	id	soltera	sin	id				id

OBSERVACIONES

...ORON GENERAL

Masnou 23 de Junio de 1889

101.

...no 101 Distrito 1º Barrio Calle de S. Cristóbal núm. 26 piso núm.

Casa propia de D. Fernanda Sala que vive calle S. Cristóbal núm. 26 piso

Imp. F. Sanchez

NOMBRES Y APELLIDOS	FECHA DEL NACIMIENTO			NATURALEZA		ESTADO	PROFESION	RESIDENCIA habitual	Tiempo de residencia en el pueblo	Contribución que satisface		Clasificación como habitante
	Dia	Mes	Año	PUEBLO	PROVINCIA					Territorial — Pesetas	Industrial — Pesetas	
Fernanda Sala Estapé	24	Junio	29	Masnou	Barcelona	viuda	sin	Masnou				vecino
Pedro Maristany Sala	29	id	55	id	id	soltero	marino	id				id
Rosendo Maristany Sala	10	Dibre	66	id	id	id	cerrajero	id				domiciliado

OBSERVACIONES

PADRON GENERAL

Masnou 23 de Junio de 1889

102.

Fólio 102 Distrito 1º Barrio Calle de S. Cristóbal núm. 27 piso núm.

Casa propia de D. Hs de Fran.co Prats Mir *que vive calle* *núm.* *piso*

Imp. F. Sanchez

NOMBRES Y APELLIDOS	FECHA DEL NACIMIENTO			NATURALEZA		ESTADO	PROFESION	RESIDENCIA habitual	Tiempo de residencia en el pueblo	Contribución que satisface		Clasificación como habitante
	Dia	Mes	Año	PUEBLO	PROVINCIA					Territorial — Pesetas	Industrial — Pesetas	
José Prats Buch	8	Mayo	71	Masnou	Barcelona	soltero	pastor	Masnou				vecino
Jacinto Prats Buch	21	Febre	75	id	id	id	sin	id				domiciliado
Claudio Prats Buch	10	Marzo	80	id	id	id	id	id				id

OBSERVACIONES

PADRON GENERAL

Masnou 23 de Junio de 1889

103.

Fólio 103 Distrito 1º Barrio Calle de Ginesta núm. 1 piso núm.

Imp. F. Sanchez

Casa propia de D. Ilº Antonio Sust *que vive calle* *núm.* *piso*

NOMBRES Y APELLIDOS	FECHA DEL NACIMIENTO			NATURALEZA		ESTADO	PROFESION	RESIDENCIA habitual	Tiempo de residencia en el pueblo	Contribución que satisface		Clasificación como habitante
	Dia	Mes	Año	PUEBLO	PROVINCIA					Territorial — Pesetas	Industrial — Pesetas	
Teresa Sust Olivé	25	Agosto	62	Barceloneta	Barcelona	viuda	sin	Masnou				vecino
José Roca Sust	8	Setbre	84	Masnou	id	soltero	id	id				domiciliado

OBSERVACIONES

PADRON GENERAL

104.

Masnou 23 de Junio de 1889

Fólio 104 Distrito 1º Barrio Calle de Ginesta núm. 4 piso núm.

Casa propia de D. José Mora Mañá que vive calle en Patagones núm. piso

Imp. F. Sanchez

NOMBRES Y APELLIDOS	FECHA DEL NACIMIENTO			NATURALEZA		ESTADO	PROFESION	RESIDENCIA habitual	Tiempo de residencia en el pueblo	Contribución que satisface		Clasificación como habitante
	Dia	Mes	Año	PUEBLO	PROVINCIA					Territorial — Pesetas	Industrial — Pesetas	
Josefa Martí Olivé	20	Julio	38	Masnou	Barcelona	casada	sin	Masnou	siempre			vecino
Teresa Mora Martí	20	Junio	74	id	id	soltera	id	id	id			domiciliado
Ana Mora Martí	19	Febrero	77	id	id	id	id	id	id			id

OBSERVACIONES

PADRON GENERAL

Masnou 23 de Junio de 1889

Fólio 105 Distrito 1º Barrio ... Calle de La Ginesta ... núm. 7 ... piso ... núm. ...

Casa propia de D. ... *que vive calle* ... *núm.* ... *piso* ...

Imp. F. Sanchez

NOMBRES Y APELLIDOS	FECHA DEL NACIMIENTO			NATURALEZA		ESTADO	PROFESION	RESIDENCIA habitual	Tiempo de residencia en el pueblo	Contribución que satisface		Clasificación como habitante
	Dia	Mes	Año	PUEBLO	PROVINCIA					Territorial — Pesetas	Industrial — Pesetas	
Jaime Ferrer Martí	1	Mayo	23	Masnou	Barcelona	casado	sin	Masnou				vecino
María Rosa Puigparsó	10	Agosto	23	id	id	id	id	id				domiciliada

OBSERVACIONES

PADRON GENERAL

Masnou 23 de Junio de 1889 106.

Fólio 106 Distrito 1º Barrio Calle de Ginesta núm. 8 piso núm.

Casa propia de D. María Rosa Font que vive calle Ginesta núm. 8 piso

Imp. F. Sanchez

NOMBRES Y APELLIDOS	FECHA DEL NACIMIENTO			NATURALEZA		ESTADO	PROFESION	RESIDENCIA habitual	Tiempo de residencia en el pueblo	Contribución que satisface		Clasificación como habitante
	Dia	Mes	Año	PUEBLO	PROVINCIA					Territorial — Pesetas	Industrial — Pesetas	
Juan Isern Cicarin	16	Julio	51	Masnou	Barcelona	casado	marino	Masnou	siempre			vecino
Josefa Mateu Font	11	Enero	58	id	id	id	sin	id	id			domiciliada
Josefa Isern Mateu	14	Octbre	81	id	id	soltera	id	id	id			id
Juana Isern Mateu	26	id	83	id	id	id	id	id	id			id
Teresa Font Catalá	25	Marzo	29	id	id	id	id	id	id			vecino
María-Rosa Font Catalá	4	Junio	14	id	id	viuda	id	id	id			id

OBSERVACIONES

PADRON GENERAL

Masnou 23 de Junio de 1889 107

Fólio 107 Distrito 1º Barrio Calle de Ginesta núm. 10 piso núm.

Casa propia de D. *que vive calle* *num.* *piso*

Imp. F. Sanchez

NOMBRES Y APELLIDOS	FECHA DEL NACIMIENTO			NATURALEZA		ESTADO	PROFESION	RESIDENCIA habitual	Tiempo de residencia en el pueblo	Contribución que satisface		Clasificación como habitante
	Dia	Mes	Año	PUEBLO	PROVINCIA					Territorial — Pesetas	Industrial — Pesetas	
Juan Vilá Olivé	10	Junio	39	Masnou	Barcelona	casado	marino	Ultramar	3 meses			vecino
Carolina Ventura	14	Agosto	48	id	id	id	sin	Masnou				domiciliado
Gerardo Vilá Puig	5	Setbre	67	id	id	soltero	soguero	id				id

OBSERVACIONES

PADRON GENERAL

Masnou 23 de Junio de 1889 108.

Fólio 108 Distrito 1º Barrio Calle de Ginesta núm. 14 piso núm.

Imp. F. Sanchez

Casa propia de D. Jaime Casals Estapé que vive calle en Barcelona num. piso

NOMBRES Y APELLIDOS	FECHA DEL NACIMIENTO			NATURALEZA		ESTADO	PROFESION	RESIDENCIA habitual	Tiempo de residencia en el pueblo	Contribución que satisface		Clasificación como habitante
	Dia	Mes	Año	PUEBLO	PROVINCIA					Territorial — Pesetas	Industrial — Pesetas	
Pedro Homs Vidal	2	Agosto	33	Masnou	Barcelona	casado	sin	Masnou				vecino
Teresa Rosés Bonastre	9	Enero	39	id	id	id	id	id				domiciliado
Balbina Homs Rosés	27	Mayo	64	id	id	soltera	id	id				id
Salvador Homs Rosés	13	Julio	68	id	id	id	jornalero	id				id

OBSERVACIONES

PADRON GENERAL

Masnou 23 de Junio de 1889 109.

Fólio 109 Distrito 1º Barrio Calle de Ginesta núm. 16 piso núm.

Imp. F. Sanchez

pia de D. Jaime Matas que vive calle Ginesta num. 16 piso

NOMBRES APELLIDOS	FECHA DEL NACIMIENTO Dia	Mes	Año	NATURALEZA PUEBLO	PROVINCIA	ESTADO	PROFESION	RESIDENCIA habitual	Tiempo de residencia en el pueblo	Contribución que satisface Territorial — Pesetas	Industrial — Pesetas	Clasificación como habitante
Jaime Matas Rapellí			30	Tordera	Barcelona	casado	carretero	Masnou	32 años	17 72		vecino
Catalina Pagés Botey	3	Mayo	42	Teyá	id	id	sin	id	22 id			domiciliado
Rosa Matas Pagés	22	Setbre.	71	Masnou	id	soltera	id	id				id
Jaime Matas Pagés	1	Octbre	73	id	id	id	carretero	id				id
Antonia Matas Pagés	14	Junio	76	id	id	id	sin	id				id
Eugenia Matas Pagés	5	Octbre	78	id	id	id	id	id				id

OBSERVACIONES

PADRON GENERAL

Masnou 23 de Junio de 1889 1/o.

Fólio 1/o Distrito 1.º Barrio Calle de Ginesta núm. 18 piso núm.

Imp. F. Sanchez

Casa propia de D. Dolores Martí Maristany e Ginesta num. 18 piso

NOMBRES Y APELLIDOS	FECHA DEL NACIMIENTO			NATURALEZA		ESTADO	PROFESION	RESIDENCIA habitual	Tiempo de residencia en el pueblo	Contribución que satisface		Clasificación como habitante
	Dia	Mes	Año	PUEBLO	PROV					Territorial — Pesetas	Industrial — Pesetas	
José Bosch Rodríguez	15	Nobre	29	Masnou	Barcelona	casado	marino	Masnou				vecino
Dolores Martí Maristany	1	Dibre.	29	id	id	id	sin	id		15'78		domiciliado
José Bosch Martí	19	Marzo	56	id	id	soltero	marino	id				id
Salvador Bosch Martí	19	id	69	id	id	id	tonelero	id				id
Domingo Bosch Martí	24	Dibre	70	id	id	id	panadero	ejército				id

OBSERVACIONES

PADRON GENERAL

Masnou 23 de Junio de 1889 111.

Fólio 111 Distrito 1º Barrio Calle de Ginesta núm. 22 piso núm.

Casa propia de D. José Antº Estaper que vive calle S. Cristóbal núm. 1 piso

Imp. F. Sanchez

NOMBRES Y APELLIDOS	FECHA DEL NACIMIENTO			NATURALEZA		ESTADO	PROFESION	RESIDENCIA habitual	Tiempo de residencia en el pueblo	Contribución que satisface		Clasificación como habitante
	Dia	Mes	Año	PUEBLO	PROVINCIA					Territorial — Pesetas	Industrial — Pesetas	
Pablo Gres Antich	4	Octbre.	30	S. Feliu Llobregat	Barna.	casado	bracero	Masnou				vecino
Teresa Rovira Curell	26	Febrero	63	Barna.	id	id	sin	id				domiciliado
Ramon Rovira Garí			23	Mataró	id	viudo	bracero	id				vecino
Paulino Castellá Moragas			61	Masnou	id	soltero	id	id				id

OBSERVACIONES

PADRON GENERAL

Masnou 23 de Junio de 1889 112.

Fólio 112 Distrito 1º Barrio Calle de Ginesta núm. 23 piso núm.

Imp. F. Sanchez

Casa propia de D. Juan Vilá Monrás que vive calle Barcelona núm. piso

NOMBRES Y APELLIDOS	FECHA DEL NACIMIENTO			NATURALEZA		ESTADO	PROFESION	RESIDENCIA habitual	Tiempo de residencia en el pueblo	Contribución que satisface		Clasificación como habitante
	Dia	Mes	Año	PUEBLO	PROVINCIA					Territorial — Pesetas	Industrial — Pesetas	
Pablo Galbany Tolrá	21	Nobre	36	S. Ginés Vilasar	Barcelona	viudo	zapatero	Masnou	42 años			vecino
Teresa Galbany Alsina	7	Obre.	67	Masnou	id	soltera	sin	id				domiciliada
Antonia Galbany Alsina	5	Enero	74	id	id	id	id	id				id
José Galbany Alsina	10	Dbre.	76	id	id	id	id	id				id

OBSERVACIONES

PADRON GENERAL

Masnou 23 de Junio de 1889 113.

Fólio 113 Distrito 1.º Barrio Calle de Ginesta núm. 24 piso núm.

Casa propia de D. Raimunda Bertran que vive calle Ginesta núm. 24 piso

Imp. F. Sanchez

NOMBRES Y APELLIDOS	FECHA DEL NACIMIENTO			NATURALEZA		ESTADO	PROFESION	RESIDENCIA habitual	Tiempo de residencia en el pueblo	Contribución que satisface		Clasificación como habitante
	Día	Mes	Año	PUEBLO	PROVINCIA					Territorial — Pesetas	Industrial — Pesetas	
Raimunda Bertran Pagés	26	Octbre.	09	Masnou	Barcelona	viuda	sin	Masnou				vecino

OBSERVACIONES

PADRON GENERAL

Masnou 23 de Junio de 1889 114.

...blio 114 Distrito 1º Barrio ... Calle de Ginesta ... núm. 28 piso ... núm. ...

Imp. F. Sanchez

...pia de D. José Bertran ... que vive calle Ginesta ... núm. 28 piso ...

NOMBRES Y APELLIDOS	FECHA DEL NACIMIENTO			NATURALEZA		ESTADO	PROFESION	RESIDENCIA habitual	Tiempo de residencia en el pueblo	Contribución que satisface		Clasificación como habitante
	Dia	Mes	Año	PUEBLO	PROVINCIA					Territorial — Pesetas	Industrial — Pesetas	
José Bertran Ramentol	1	Enero	12	Masnou	Barcelona	casado	pescador	Masnou		21'95		vecino
Teresa Mora Alsina		Mayo	25	id	id	id	sin	id				domiciliado
Mariana Bertran Mora	15	Febro	57	id	id	soltero	id	id				vecino

OBSERVACIONES

PADRON GENERAL

Masnou 23 de Junio de 1889

115.

Fólio 115 Distrito 1º Barrio Calle de Ginesta núm. 30 piso núm.

Imp. F. Sanchez

Casa propia de D. José Curell que vive calle Ginesta núm. 30 piso

NOMBRES Y APELLIDOS	FECHA DEL NACIMIENTO			NATURALEZA		ESTADO	PROFESION	RESIDENCIA habitual	Tiempo de residencia en el pueblo	Contribución que satisface		Clasificación como habitante
	Dia	Mes	Año	PUEBLO	PROVINCIA					Territorial — Pesetas	Industrial — Pesetas	
José Curell Casals	25	Mayo	35	Masnou	Barcelona	casado	marino	Masnou		51'54		vecino
Rosa Sampera Sampera	27	id	47	id	id	id	sin	id				domiciliado
Francisca Curell Sampera	11	Julio	73	id	id	soltera	id	id				id
Jaime Curell Sampera	14	id	75	id	id	id	estudiante	id				id
Lorenzo Curell Sampera	26	Enero	79	id	id	id	id	id				id
Antonia Curell Sampera	12	Nbre.	82	id	id	id	sin	id				id

OBSERVACIONES

PADRON GENERAL

Masnou 23 de Junio de 1889

116.

Fólio 116 Distrito 1º Barrio Calle de Ginesta núm. 32 piso núm.

Casa propia de D. Teresa Colomé calle Ginesta núm. 32 piso

Imp. F. Sanchez

NOMBRES Y APELLIDOS	FECHA DEL NACIMIENTO			NATURALEZA		ESTADO	PROFESION	RESIDENCIA habitual	Tiempo de residencia en el pueblo	Contribución que satisface		Clasificación como habitante
	Dia	Mes	Año	PUEBLO	PROVINCIA					Territorial — Pesetas	Industrial — Pesetas	
Teresa Colomé Sunol	21	Dibre	15	S. Ginés Vilasar	Barcelona	viuda	sin	Masnou		1965		vecina
Pablo Terradas Colomé	29	Febro.	35	id	id	casado	carpintero	id			25	id
Carmen Capdevila Moné	25	Marzo	41	Tordera	id	id	sin	id				domiciliada
Paulino Terradas Capdevila	1	Nobre	71	Masnou	id	soltero	carpintero	id				id
Gerardo Terradas Capdevila	22	Abril	72	id	id	id	aprendiz	Barcelona				id
Delfina Terradas Capdevila	5	Mayo	76	id	id	id	sin	Masnou				id
José Terradas Capdevila	29	id.	80	id	id	id	id	id				id

OBSERVACIONES

PADRON GENERAL

Masnou 23 de Junio de 1889

117

Fólio 117 Distrito 1º Barrio Calle de Ginesta núm. 34 piso núm.

Imp. F. Sanchez

Casa propia de D. Domingo Bosch que vive calle Ginesta núm. 34 piso

NOMBRES Y APELLIDOS	FECHA DEL NACIMIENTO			NATURALEZA		ESTADO	PROFESION	RESIDENCIA habitual	Tiempo de residencia en el pueblo	Contribución que satisface		Clasificación como habitante
	Dia	Mes	Año	PUEBLO	PROVINCIA					Territorial — Pesetas	Industrial — Pesetas	
Rafael Lliné Arenas	17	Enero	50	Gracia	Barcelona	casado	albañil	Masnou	8 años			vecino
Calamanda Font Bosch	11	Abril	55	Masnou	id	id	sin	id				domiciliado
Domingo Bosch Millet	28	Dibre	5	id	id	viudo	marino	id				vecino

OBSERVACIONES

PADRON GENERAL

Masnou 23 de Junio de 1889

118.

Fólio 118 Distrito 1º Barrio Calle de Ginesta núm. 36 piso núm.

Casa propia de D. Lucia Estapé que vive calle num. piso

Imp. F. Sanchez

NOMBRES Y APELLIDOS	FECHA DEL NACIMIENTO			NATURALEZA		ESTADO	PROFESION	RESIDENCIA habitual	Tiempo de residencia en el pueblo	Contribución que satisface		Clasificación como habitante
	Dia	Mes	Año	PUEBLO	PROVINCIA					Territorial — Pesetas	Industrial — Pesetas	
Gumersindo Roca Fern	9	Junio	40	Masnou	Barcelona	casado	marino	Masnou				vecino
Lucia Corchs Escofet	14	Novbre	43	id	id	id	sin	id				domiciliado
Gumersindo Roca Corchs	14	Setbre	81	id	id	soltero	id	id				id

OBSERVACIONES

PADRON GENERAL

Masnou 23 de Junio de 1889 119.

Fólio 119 Distrito 1º Barrio Calle de Ginesta núm. 38 piso núm.

Imp. F. Sanchez

Casa propia de D. Lucia Estapé *que vive calle* *num.* *piso*

NOMBRES Y APELLIDOS	FECHA DEL NACIMIENTO			NATURALEZA		ESTADO	PROFESION	RESIDENCIA habitual	Tiempo de residencia en el pueblo	Contribución que satisface		Clasificación como habitante
	Dia	Mes	Año	PUEBLO	PROVINCIA					Territorial — Pesetas	Industrial — Pesetas	
Lucia Estapé Escofet	20	Mayo	14	Masnou	Barna	soltera	sin	Masnou				vecino

OBSERVACIONES

PADRON GENERAL

Masnou 23 de Junio de 1889 12o.

Fólio 12o Distrito 1º Barrio Calle de Iginesta núm. 40 piso núm.

Casa propia de D. José Sanjuan Bertran que vive calle num. piso

Imp. F. Sanchez

NOMBRES Y APELLIDOS	FECHA DEL NACIMIENTO			NATURALEZA		ESTADO	PROFESION	RESIDENCIA habitual	Tiempo de residencia en el pueblo	Contribución que satisface		Clasificación como habitante
	Dia	Mes	Año	PUEBLO	PROVINCIA					Territorial — Pesetas	Industrial — Pesetas	
Teresa Pou Ernesta	12	Mayo	32	Masnou	Barcelona	viuda	sin	Masnou				vecino
José Sanjuan Pou	10	id	54	id	id	casado	marino	id				id
Antonio Sanjuan Pou	5	Abril	75	id	id	soltero	sin	id				domiciliado
Luisa Maristany Maristany	5	Setbre	53	id	id	casada	id	id				id
Fueron baja en esta fecha por pase á Barcelona (Atribau 37.) — Masnou 6 Setiembre de 1889.												

OBSERVACIONES

PADRON GENERAL

Masnou 23 de Junio de 1889

121.

Fólio 121 Distrito 1º Barrio Calle de Ginesta núm. 42 piso núm.

Casa propia de D. Teresa Estapé que vive calle Ginesta num. 42 piso

Imp. F. Sanchez

NOMBRES Y APELLIDOS	FECHA DEL NACIMIENTO			NATURALEZA		ESTADO	PROFESION	RESIDENCIA habitual	Tiempo de residencia en el pueblo	Contribución que satisface		Clasificación como habitante
	Dia	Mes	Año	PUEBLO	PROVINCIA					Territorial — Pesetas	Industrial — Pesetas	
Teresa Estapé Bertran	29	Junio	28	Masnou	Barcelona	viuda	sin	Masnou				vecino
Gerardo Bertran Estapé	25	Marzo	59	id	id	soltero	marino	id				id
Ana Bertran Estapé	10	Mayo	61	id	id	id	sin	id				id

OBSERVACIONES

PADRON GENERAL

Masnou 23 de Junio de 1889 122.

Fólio 122 Distrito 1º Barrio Calle de Ginesta núm. 44 piso núm.

Casa propia de D. José Isern Maristany que vive calle Ginesta num. 44 piso

NOMBRES Y APELLIDOS	FECHA DEL NACIMIENTO			NATURALEZA		ESTADO	PROFESION	RESIDENCIA habitual	Tiempo de residencia en el pueblo	Contribución que satisface		Clasificación como habitante
	Dia	Mes	Año	PUEBLO	PROVINCIA					Territorial — Pesetas	Industrial — Pesetas	
José Isern Maristany	11	Sebre	28	Masnou	Barcelona	casado		Masnou		43'37		vecino
Maria Hombravella Olivé	16	Julio	32	id	id	id	sin	id				domiciliado
Jacinto Isern Hombravella	7	Junio	68	id	id	soltero	estudiante	id				id
Jaime Isern Hombravella	7	Agosto	69	id	id	id	id	id				id
Maria Isern Hombravella	7	id	69	id	id	id	sin	id				id

OBSERVACIONES

PADRON GENERAL

Masnou 23 de Junio de 1889 123.

Fólio 123 Distrito 1º Barrio Calle de La Ginesta núm. 46 piso núm.

Imp. F. Sanchez

Casa propia de D. Josefa Martí que vive calle La Ginesta num. 46 piso

NOMBRES Y APELLIDOS	FECHA DEL NACIMIENTO Dia	Mes	Año	NATURALEZA PUEBLO	PROVINCIA	ESTADO	PROFESION	RESIDENCIA habitual	Tiempo de residencia en el pueblo	Contribución que satisface Territorial — Pesetas	Industrial — Pesetas	Clasificación como habitante
Josefa Martí Sampera	15	Mayo	33	Masnou	Barcelona	viuda	sin	Masnou	siempre			vecino
Juan Casals Martí	2	Febro	54	id	id	soltero	marino	Tucumán	Ausente en America para no volver jamás.			
Juan Curell Pagés	15	Agosto	45	id	id	casado	id	navegand		idem.		
Antonia Casals Martí	11	Febrero	56	id	id	id	sin	Masnou	siempre			vecino
Josefa Curell Casals	3	Sebre	79	id	id	soltera	id	id	id			domiciliada
Antonia Curell Casals	29	Junio	81	id	id	id	id	id	id			id.

OBSERVACIONES

PADRON GENERAL

Masnou 23 de Junio de 1889

Fólio 124 Distrito 1º Barrio Calle de Ginesta núm. 48 piso núm.

Casa propia de D. José Torras Pibernat que vive calle Ginesta núm. 48 piso

Imp. F. Sanchez

NOMBRES Y APELLIDOS	FECHA DEL NACIMIENTO			NATURALEZA		ESTADO	PROFESION	RESIDENCIA habitual	Tiempo de residencia en el pueblo	Contribución que satisface		Clasificación como habitante
	Dia	Mes	Año	PUEBLO	PROVINCIA					Territorial — Pesetas	Industrial — Pesetas	
José Torras Pibernat	18	Abril	18	Granollers	Barcelona	casado	marino	Masnou	38 año	1965		vecino
Rosa Ferrer Oliver	26	Agosto	24	Masnou	id	id	sin	id	siempre			domiciliado
Cármen Torras Ferrer	19	Marzo	66	id	id	soltera	id	id	id.			id

OBSERVACIONES

PADRON GENERAL

Masnou 23 de Junio de 1889

Fólio 125 Distrito 1º Barrio Calle de Ginesta núm. 52 piso núm.

Casa propia de D. José Cunell que vive calle Ginesta núm. piso

Imp. F. Sanchez

NOMBRES Y APELLIDOS	FECHA DEL NACIMIENTO			NATURALEZA		ESTADO	PROFESION	RESIDENCIA habitual	Tiempo de residencia en el pueblo	Contribución que satisface		Clasificación como habitante
	Dia	Mes	Año	PUEBLO	PROVINCIA					Territorial — Pesetas	Industrial — Pesetas	
Maria Rosés Martí	8	Dibre	17	Masnou	Barcelona	viuda	sin	Masnou	siempre			vecino
Rosa Bosch Rosés	30	Junio	41	id	id	soltera	id	id	id			id
Domingo Bosch Rosés	12	Abril	43	id	id	casado	marino	id	id			id
Salvadora Bosch Rosés	4	Agosto	60	id	id	soltera	sin	id	id			id

OBSERVACIONES

PADRON GENERAL

126.

Fólio 126 Distrito 1º Barrio Calle de Ginesta núm. 54 piso núm.

Casa propia de D. José Curell que vive calle Ginesta núm. piso

Imp. F. Sanchez

NOMBRES Y APELLIDOS	FECHA DEL NACIMIENTO			NATURALEZA		ESTADO	PROFESION	RESIDENCIA habitual	Tiempo de residencia en el pueblo	Contribución que satisface		Clasificación como habitante
	Dia	Mes	Año	PUEBLO	PROVINCIA					Territorial — Pesetas	Industrial — Pesetas	
Joaquin Boadella Estrada	3	Mayo	48	S.ª Eugenia	Gerona	casado	pintor	Masnou				vecino
Carmen Vidal Oliver	18	Abril	54	Masnou	Barcelona	id	sin	id				domiciliado
Carmen Boadella Vidal	3	Julio	76	id	id	soltera	id	id				id
Joaquina Boadella Vidal	24	Marzo	78	id	id	id	id	id				id
Antonia Boadella Vidal	4	Julio	80	id	id	id	id	id				id

OBSERVACIONES

PADRON GENERAL

Masnou 23 de Junio de 1889

Fólio 127 Distrito 1º Barrio Calle de Ginesta núm. 56 piso núm.

Casa propia de D. José Surell que vive calle Ginesta núm. 30 piso

Imp. F. Sanchez

NOMBRES Y APELLIDOS	FECHA DEL NACIMIENTO			NATURALEZA		ESTADO	PROFESION	RESIDENCIA habitual	Tiempo de residencia en el pueblo	Contribución que satisface		Clasificación como habitante
	Dia	Mes	Año	PUEBLO	PROVINCIA					Territorial — Pesetas	Industrial — Pesetas	
Juan Matas Monteis	3	Junio	20	S. Grués Vilasar	Barcelona	casado	bracero	Masnou	40 años			vecino
Josefa Lopez Albert	24	Febrero	21	Barcelona	id	id	sin	id	40 id			domiciliado
Ana Matas Lopez	26	Julio	52	Masnou	id	soltera	id	id	siempre			vecina
Francisca Matas Lopez	10	Febro.	54	id	id	id	id	id	id			id
Francisco Creixell Matas	20	Enero	73	id	id	id	hojalatero	id	id			domiciliado
Maria Creixell Matas	26	Mayo	77	id	id	id	sin	id	id			id

OBSERVACIONES

PADRON GENERAL

Masnou 23 de Junio de 1889

128.

Fólio 128 Distrito 1.º Barrio Calle de Ginesta núm. 58 piso núm.

Casa propia de D. *que vive calle* *núm.* *piso*

Imp. F. Sanchez

NOMBRES Y APELLIDOS	FECHA DEL NACIMIENTO			NATURALEZA		ESTADO	PROFESION	RESIDENCIA habitual	Tiempo de residencia en el pueblo	Contribución que satisface		Clasificación como habitante
	Dia	Mes	Año	PUEBLO	PROVINCIA					Territorial — Pesetas	Industrial — Pesetas	
Rigoberto Ramon Visent	4	Enero	53	Valencia	Valencia	casado	prof.ª inst.ª prim.ª	Masnou	14 años			vecino
Francisca Montserrat Ballido			60	Masnou	Barcelona	id	sin	id	siempre			domiciliado
Maria de la Cruz Visent Estéban			27	Valencia	Valencia	viuda	id	id	4 años			vecino

OBSERVACIONES

PADRON GENERAL

Masnou 23 de Junio de 1889 129.

Fólio 129 Distrito 1º Barrio Calle de Ginesta núm. 60 piso núm.

Imp. F. Sanchez

Casa propia de D. Miguel Clota que vive calle en Alella núm. piso

NOMBRES Y APELLIDOS	FECHA DEL NACIMIENTO			NATURALEZA		ESTADO	PROFESION	RESIDENCIA habitual	Tiempo de residencia en el pueblo	Contribución que satisface		Clasificación como habitante
	Dia	Mes	Año	PUEBLO	PROVINCIA					Territorial — Pesetas	Industrial — Pesetas	
Juan Vilardell Bertran	12	Dibre	32	Masnou	Barcelona	casado	empleado	Masnou	siempre			vecino
Rosa Colomé Matas	15	Febro	36	Alella	id	id	sin	id				domiciliado
Lucia Vilardell Colomé	12	Dibre	63	Masnou	id	soltera	id	id	siempre			vecina
Constancia Vilardell Colomé	20	Octbre	65	id	id	id	id	id	id			domiciliado
Rafael Vilardell Colomé	26	Dibre	67	id	id	id	marino	id	id			id
Isabel Vilardell Colomé	8	Octbre	70	id	id	id	sin	id	id			id
Josefa Vilardell Colomé	11	Julio	72	id	id	id	id	id	id			id
José Vilardell Colomé	4	Nobre	76	id	id	id	id	id	id			id
Carmen Vilardell Colomé	20	Setbre	79	id	id	id	id	id	id			id

OBSERVACIONES

PADRON GENERAL

Masnou 23 de Junio de 1889

130.

Fólio 130 Distrito 1º Barrio Calle de Ginesta núm. 62 piso núm.

Imp. F. Sanchez

Casa propia de D. Maria Martí que vive calle Barcelona núm. 1 piso

NOMBRES Y APELLIDOS	FECHA DEL NACIMIENTO			NATURALEZA		ESTADO	PROFESION	RESIDENCIA habitual	Tiempo de residencia en el pueblo	Contribución que satisface		Clasi... cc... hab...
	Dia	Mes	Año	PUEBLO	PROVINCIA					Territorial — Pesetas	Industrial — Pesetas	
Josefa Martí Fortino	25	Marzo	31	Alella	Barcelona	viuda	sin	Masnou	siempre			vecino
Carmen Costa Roca	27	Nbre	58	Barcelona	id	soltera	id	Barcelona	7 meses			id

OBSERVACIONES

PADRON GENERAL

Masnou 23 de Junio de 1889

131.

Fólio 131 Distrito 1.º Barrio Calle de Ginesta núm. 64 piso núm.

Casa propia de D. Juan Rosés que vive calle Ginesta núm. 64 piso

Imp. F. Sanchez

NOMBRES Y APELLIDOS	FECHA DEL NACIMIENTO			NATURALEZA		ESTADO	PROFESION	RESIDENCIA habitual	Tiempo de residencia en el pueblo	Contribución que satisface		Clasificación como habitante
	Dia	Mes	Año	PUEBLO	PROVINCIA					Territorial — Pesetas	Industrial — Pesetas	
Juan Rosés Giberman	19	Abril	17	Masnou	Barcelona	casado	marino	Masnou		52		vecino
Maria Ferrer Torras	6	Enero	37	id	id	id	sin	id				domiciliado
Juan Rosés Ferrer	4	Julio	71	id	id	soltero	comercio	Barcelona				id
Francisca Rosés Ferrer	8	Junio	70	id	id	id	sin	Masnou				id
Rosa Rosés Ferrer	27	Enero	79	id	id	id	id	id				id

OBSERVACIONES

PADRON GENERAL

Masnou 23 de Junio de 1889

132.

Fólio 132 Distrito 1º Barrio Calle de Ginesta núm. 66 piso núm.

Casa propia de D. Vda de Buenaventura Roses que vive calle núm. piso

Imp. F. Sanchez

NOMBRES Y APELLIDOS	FECHA DEL NACIMIENTO Dia	Mes	Año	NATURALEZA PUEBLO	PROVINCIA	ESTADO	PROFESION	RESIDENCIA habitual	Tiempo de residencia en el pueblo	Contribución que satisface Territorial — Pesetas	Industrial — Pesetas	Clasificación como habitante
Arsenio Maristany Maristany	12	Febre	54	Masnou	Barcelona	casado	marino	Masnou				vecino
Salvadora Maristany Coll	10	Mayo	54	id	id	id	sin	id				domiciliado
José Maristany Maristany	18	Nobre	85	id	id	soltero	id	id				id

OBSERVACIONES

PADRON GENERAL

Masnou 23 de Junio de 1889 133.

Fólio 133 Distrito 1º Barrio Calle de Ginesta núm. 68 piso núm.

Imp. F. Sanchez

Casa propia de D. José Ferrer Maristany que vive calle en Barcelona núm. piso

NOMBRES Y APELLIDOS	FECHA DEL NACIMIENTO			NATURALEZA		ESTADO	PROFESION	RESIDENCIA habitual	Tiempo de residencia en el pueblo	Contribución que satisface		Clasificación como habitante
	Dia	Mes	Año	PUEBLO	PROVINCIA					Territorial — Pesetas	Industrial — Pesetas	
Francisco Maristany Casals			43	Masnou	Barcelona	casado	marino	Masnou				vecino
Rosa Oliveras Serra		Setbre	57	id	id	id	sin	id				domiciliado

OBSERVACIONES

PADRON GENERAL

Masnou 23 de Junio de 1889 134.

Fólio 134 Distrito 1º Barrio Calle de Ginesta núm. 70 piso núm.

Casa propia de D. José Ferrer Manistany que vive calle en Barcelona num. piso

Imp. F. Sanchez

NOMBRES Y APELLIDOS	FECHA DEL NACIMIENTO Día	Mes	Año	NATURALEZA PUEBLO	PROVINCIA	ESTADO	PROFESION	RESIDENCIA habitual	Tiempo de residencia en el pueblo	Contribución que satisface Territorial — Pesetas	Industrial — Pesetas	Clasificación como habitante
Fernando Mogas Patrau			31	Masnou	Barcelona	casado	marino	Masnou	siempre			vecino
Agustina Mirambell Martí	3	Mayo	31	id	id	id	sin	id	id			domiciliada
Juan Mogas Mirambell	15	Junio	63	id	id	soltero	marino	id	id			vecino
Agustina Mogas Mirambell	18	id	71	id	id	id	sin	id	id			domiciliada
Francisca Casellas Mirambell			64	id	id	id		id	id			id

OBSERVACIONES

PADRON GENERAL

Masnou 23 de Junio de 1889

135.

Fólio 135 Distrito 1º Barrio Calle de Ginesta núm. 72 piso 1º núm.

Imp. F. Sanchez

Casa propia de D. Antonio Inrisol *que vive calle* Ginesta *num.* 72 *piso*

NOMBRES Y APELLIDOS	FECHA DEL NACIMIENTO			NATURALEZA		ESTADO	PROFESION	RESIDENCIA habitual	Tiempo de residencia en el pueblo	Contribución que satisface		Clasificación como habitante
	Dia	Mes	Año	PUEBLO	PROVINCIA					Territorial — Pesetas	Industrial — Pesetas	
Josefa Soler Durán	12	Marzo	54	Viana	Barcelona	soltera	sin	Masnou	2 años			vecina

OBSERVACIONES

PADRON GENERAL

Masnou 23 de Junio de 1889 136.

Fólio 136 Distrito 1º Barrio Calle de Ginesta m. 72 piso núm.

Imp. F. Sanchez

Casa propia de D. Antonio Juriol que vive calle Ginesta num. 72 piso

NOMBRES Y APELLIDOS	FECHA DEL NACIMIENTO			NATURALEZA		ESTADO	PROFESION	RESIDENCIA habitual	Tiempo de residencia en el pueblo	Contribución que satisface		Clasificación como habitante
	Dia	Mes	Año	PUEBLO	PROVINCIA					Territorial — Pesetas	Industrial — Pesetas	
Antonio Juriol Ferrer	25	Julio	53	Masnou	Barcelona	casado	bracero	Masnou	siempre			vecino
Teresa Batlle Durán	13	Dicbre	55	Alella	id	id	sin	id	53 años			domiciliado

OBSERVACIONES

PADRON GENERAL

Masnou 23 de Junio de 1889 · 137.

Fólio 137 Distrito 1º Barrio Calle de Ginesta núm. 76 piso núm.

Casa propia de D. *que vive calle* *num.* *piso*

Imp. F. Sanchez

NOMBRES Y APELLIDOS	FECHA DEL NACIMIENTO			NATURALEZA		ESTADO	PROFESION	RESIDENCIA habitual	Tiempo de residencia en el pueblo	Contribución que satisface		Clasificación como habitante
	Dia	Mes	Año	PUEBLO	PROVINCIA					Territorial — Pesetas	Industrial — Pesetas	
Josefa Oliver Pagés	28	Abril	15	Masnou	Barcelona	viuda	sin	Masnou				vecino

OBSERVACIONES

PADRON GENERAL

Masnou 23 de Junio de 1889 138.

Fólio 138 Distrito 1º Barrio Calle de Ginesta núm. 76 piso 1º núm.

Casa propia de D. José Martí vive calle Ginesta num. 76 piso 1º

Imp. F. Sanchez

NOMBRES Y APELLIDOS	FECHA DEL NACIMIENTO			NATU		ESTADO	PROFESION	RESIDENCIA habitual	Tiempo de residencia en el pueblo	Contribución que satisface		Clasificación como habitante
	Dia	Mes	Año	PUEBLO	PROVINCIA					Territorial — Pesetas	Industrial — Pesetas	
José Martí Curell	4	Mayo	54	Masnou	Barcelona	soltero	marino	Rep. Argenti				vecino
Maria Martí Curell	28	Junio	51	id	id	id	sin	Masnou				id

OBSERVACIONES

PADRON GENERAL

Masnou 23 de Junio de 1889

139.

Fólio 139 Distrito 1º Barrio Calle de Ginesta núm. 98 piso núm.º

Imp. F. Sanchez

Casa propia de D. Juan Rosés que vive calle Ginesta núm. piso

NOMBRES Y APELLIDOS	FECHA DEL NACIMIENTO			NATURALEZA		ESTADO	PROFESION	RESIDENCIA habitual	Tiempo de residencia en el pueblo	Contribución que satisface		Clasificación como habitante
	Dia	Mes	Año	PUEBLO	PROVINCIA					Territorial — Pesetas	Industrial — Pesetas	
José Oliveras Villá	25	Agosto	64	Masnou	Barna.	casado	minero	Masnou				vecino
Teresa Colomer Arnó		Julio	66	id	id	id	sin	id				domiciliado

OBSERVACIONES

PADRON GENERAL

Masnou 23 de Junio de 1889 140.

Fólio 140 Distrito 1º Barrio Calle de Ginesta núm. 80 piso núm.

Imp. F. Sanchez

Casa propia de D. Hª de Buenavª Rosés que vive calle núm. piso

NOMBRES Y APELLIDOS	FECHA DEL NACIMIENTO			NATURALEZA		ESTADO	PROFESION	RESIDENCIA habitual	Tiempo de residencia en el pueblo	Contribución que satisface		Clasificación como habitante
	Dia	Mes	Año	PUEBLO	PROVINCIA					Territorial — Pesetas	Industrial — Pesetas	
Teresa Bertran Pagés	12	Mayo	60	Masnou	Barcelona	casada	sin	Masnou				vecino
Pedro Pagés Bertran	5	Febrero	70	id	id	soltero	panadero	id				domiciliado
Rosa Pagés Bertran	6	Marzo	74	id	id	id	sin	id				id
Gabriel Pagés Bertran	7	Dibre.	85	id	id	id	id	id				id

OBSERVACIONES

PADRON GENERAL

Masnou 23 de Junio de 1889

Fólio 141 Distrito 1º Barrio Calle de Ginesta núm. 82 piso 1º núm.

Casa propia de D. que vive calle Caserra núm. piso

Imp. F. Sanchez

NOMBRES Y APELLIDOS	FECHA DEL NACIMIENTO			NATURALEZA		ESTADO	PROFESION	RESIDENCIA habitual	Tiempo de residencia en el pueblo	Contribución que satisface		Clasificación como habitante
	Dia	Mes	Año	PUEBLO	PROVINCIA					Territorial — Pesetas	Industrial — Pesetas	
Antonio Juriol Ferrer	25	Dicbre.	22	Martorellas	Barcelona	viudo	jornalero	Masnou	32 años	32		vecino
Vicenta Juriol Ferrer	18	Febre	57	Masnou	id	soltera	sin	id				id
Maria Juriol Ferrer	8	Mayo	59	id	id	id	id	id				id

OBSERVACIONES

PADRON GENERAL

Masnou 23 de Junio de 1889 142.

Fólio 142 Distrito 1º Barrio Calle de Ginesta núm. 84 piso núm.

Imp. F. Sanchez

Casa propia de D. que vive calle num. piso

NOMBRES Y	FECHA DEL NACIMIENTO			NATURALEZA		ESTADO	PROFESION	RESIDENCIA habitual	Tiempo de residencia en el pueblo	Contribución que satisface		Clasificación como habitante
	Dia	Mes	Año	PUEBLO	PROVINCIA					Territorial — Pesetas	Industrial — Pesetas	
Rosa Rosés Puig	1	Agosto	31	Masnou	Barcelona	viuda	sin	Masnou				vecino
Elisa Pijuan Rosés	17	Junio	63	id	id	soltera	id	id				id
Francisco Pijuan Rosés	19	Agosto	69	id	id	id	id	id				domiciliado

OBSERVACIONES

PADRON GENERAL

Masnou 23 de Junio de 1889 143.

Fólio 143 Distrito 1º Barrio ... Calle de Ginesta ... núm. 84 piso 2º núm. ...

Imp. F. Sanchez

Casa propia de D. José Surell ... que vive calle Ginesta ... num. ... piso ...

NOMBRES Y APELLIDOS	FECHA DEL NACIMIENTO Dia	Mes	Año	NATURALEZA PUEBLO	PROVINCIA	ESTADO	PROFESION	RESIDENCIA habitual	Tiempo de residencia en el pueblo	Contribución que satisface Territorial — Pesetas	Industrial — Pesetas	Clasificación como habitante
Juan Casals Vila	25	Julio	54	Masnou	Barcelona	casado	marino	Masnou	siempre			vecino
Francisca Ribas Antich	13	Marzo	53	Viana	id	id	sin	id				domiciliada
Teresa Casals Ribas	3	id	77	Masnou	id	soltera	id	id	siempre			id
Antonio Casals Ribas	29	Febrero	80	id	id	id	id	id	id			id
Maria Casals Ribas	23	Abril	83	id	id	id	id	id	id			id

OBSERVACIONES

PADRON GENERAL

Masnou 23 de Junio de 1889 144.

Fólio 144 Distrito 1º Barrio ..... Calle de S. Pedro ..... núm. 1 piso ..... núm. .....

Casa propia de D. ..... que vive calle ..... num. ..... piso .....

Imp. F. Sanchez

NOMBRES Y APELLIDOS	FECHA DEL NACIMIENTO			NATURALEZA		ESTADO	PROFESION	RESIDENCIA habitual	Tiempo de residencia en el pueblo	Contribución que satisface		Clasificación como habitant
	Dia	Mes	Año	PUEBLO	PROVINCIA					Territorial — Pesetas	Industrial — Pesetas	
Domingo Pineda Mauri			47	S. Feliu de Codinas	Barcelona		Pbro. Par.	Masnou	5 meses			vecino
Joaquin de Plandolit Plandolit				Andorra	Andorra		Pbro. Vic.	id				id
Casimiro Serch Teixidor				Barcelona	Barcelona		Pbro. Vic.	id				id
Raimunda Pineda Mauri			49	S. Feliu Codinas	id	soltera	sin	id	5 meses			id
Maria Castells Cardús			72	Pierola	id	id	sirvienta	id	5 „			id

OBSERVACIONES

PADRON GENERAL

Masnou 23 de Junio de 1889 145.

Fólio 145 Distrito 1º Barrio Calle de S. Pedro núm. 2 piso núm.

Imp. F. Sanchez

Casa propia de D. Teresa Arnau que vive calle en Velasar de Mar num. piso

NOMBRES Y APELLIDOS	FECHA DEL NACIMIENTO			NATURALEZA		ESTADO	PROFESION	RESIDENCIA habitual	Tiempo de residencia en el pueblo	Contribución que satisface		Clasificación como habitante
	Dia	Mes	Año	PUEBLO	PROVINCIA					Territorial — Pesetas	Industrial — Pesetas	
Pedro Iruch Sust	28	Dibre.	25	Masnou	Barcelona	casado	marino	Masnou	siempre			vecino
Teresa Casals Bosch	24	Enero	37	id	id	id	sin	id	id			domiciliado
Teresa Iruch Casals	28	Dibre	60	id	id	soltera	id	id	id			id
Margarita Iruch Casals	16	Mayo	71	id	id	id	id	id	id			id

OBSERVACIONES

ADRON GENERAL

Masnou 23 de Junio de 1889 146.

io 146 Distrito 1º Barrio Calle de S. Pedro núm. 3 piso núm.

Imp. F. Sanchez

Casa propia de D. Francisco Corrents que vive calle en La Roca num. piso

NOMBRES Y APELLIDOS	FECHA DEL NACIMIENTO			NATURALEZA		ESTADO	PROFESION	RESIDENCIA habitual	Tiempo de residencia en el pueblo	Contribución que satisface		Clasificación como habitante
	Dia	Mes	Año	PUEBLO	PROVINCIA					Territorial — Pesetas	Industrial — Pesetas	
Salvadora Castellá Moragas	15	Agosto	56	Masnou	Barcelona	soltera	sin	Masnou				vecino
Crescencia Castellá Moragas	25	Marzo	59	id	id	id	id	id				id

OBSERVACIONES

PADRON GENERAL

Masnou 23 de Junio de 1889 147.

Fólio 147 Distrito 1º Barrio ..... Calle de S. Pedro ..... núm. 4 piso ..... núm. .....

Casa propia de D. Francisco Torrents que vive calle en La Roca num. ..... piso .....

Imp. F. Sanchez

NOMBRES Y APELLIDOS	FECHA DEL NACIMIENTO			NATURALEZA		ESTADO	PROFESION	RESIDENCIA habitual	Tiempo de residencia en el pueblo	Contribución que satisface		Clasificación como habitante
	Dia	Mes	Año	PUEBLO	PROVINCIA					Territorial — Pesetas	Industrial — Pesetas	
Jaime Pera Rosés	27	Agosto	56	Masnou	Barcelona	casado	marino	Masnou				vecino
Eugenia Ramonet Buguet	4	Setbre	62	id	id	id	sin	id				domiciliado

OBSERVACIONES

PADRON GENERAL

Masnou 23 de Junio de 1889 148.

Fólio 148 Distrito 1º Barrio Calle de S. Pedro núm. 5 piso núm.

Imp. F. Sanchez

Casa propia de D. Francisco Torrents que vive calle en La Roca num. piso

NOMBRES Y APELLIDOS	FECHA DEL NACIMIENTO			NATURALEZA		ESTADO	PROFESION	RESIDENCIA habitual	Tiempo de residencia en el pueblo	Contribución que satisface		Clasificación como habitante
	Dia	Mes	Año	PUEBLO	PROVINCIA					Territorial — Pesetas	Industrial — Pesetas	
María Bosch Casals	2	Octbre	43	Masnou	Barcelona	viuda	ninguna	Masnou				vecino
José Casals Bosch	14	Agosto	70	id	id	soltero	dependién	id				domiciliado
Eulalia Casals Suarez	28	Mayo	69	Santiago de los Caballeros	S.º Domingo	id	sin	id	11 años			id

OBSERVACIONES

PADRON GENERAL

Masnou 23 de Junio de 1889

149.

Fólio 149 Distrito 1º Barrio Calle de S. Pedro núm. 6 piso núm.

Casa propia de D. Francisco Torrents que vive calle en La Roca. num. piso

Imp. F. Sanchez

NOMBRES Y APELLIDOS	FECHA DEL NACIMIENTO			NATURALEZA		ESTADO	PROFESION	RESIDENCIA habitual	Tiempo de residencia en el pueblo	Contribución que satisface		Clasificación como habitante
	Dia	Mes	Año	PUEBLO	PROVINCIA					Territorial — Pesetas	Industrial — Pesetas	
Jaime Fuentes Bertran	17	Junio	62	Masnou	Barcelona	casado	tonelero	Masnou				vecino
Lorenza Ramental Roca	10	Agosto	66	id	id	id	sin	id				domiciliado

OBSERVACIONES

PADRON GENERAL

Masnou 23 de Junio de 1889

150.

Fólio 150 Distrito 1º Barrio Calle de S. Pedro núm. 7 piso núm.

Casa propia de D. Francisco Torrents que vive calle en La Roca num. piso

Imp. F. Sanchez

NOMBRES Y APELLIDOS	FECHA DEL NACIMIENTO			NATURALEZA		ESTADO	PROFESION	RESIDENCIA habitual	Tiempo de residencia en el pueblo	Contribución que satisface		Clasificación como habitante
	Dia	Mes	Año	PUEBLO	PROVINCIA					Territorial — Pesetas	Industrial — Pesetas	
Amalia Suñol Fabregas	8	Marzo	29	Masnou	Barcelona	viuda	sin	Masnou				vecino
Amalia Rosés Suñol	15	Enero	55	id	id	casada	id	id				domiciliado
Pedro Salomó Fruitos	4	Junio	54	id	id	id	marino	id				vecino
Josefa Rosés Suñol	19	Mayo	60	id	id	soltera	sin	id				id
Teresa Salomó Rosés	12	id	80	id	id	id	id	id				domiciliado

OBSERVACIONES

PADRON GENERAL

Masnou 23 de Junio de 1889

151.

Fólio 151 Distrito 1º Barrio Calle de S. Pedro núm. 8 piso núm.

Casa propia de D. que vive calle num. piso

Imp. F. Sanchez

NOMBRES Y APELLIDOS	FECHA DEL NACIMIENTO			NATURALEZA		ESTADO	PROFESION	RESIDENCIA habitual	Tiempo de residencia en el pueblo	Contribución que satisface		Clasificación como habitante
	Dia	Mes	Año	PUEBLO	PROVINCIA					Territorial — Pesetas	Industrial — Pesetas	
José Fábregas Maciá	19	Marzo	48	Argentona	Barna	casado	jornalero	Masnou	26 años			vecino
Josefa Coll Aymá	9	Junio	50	Masnou	id	id	sin	id	siempre			id
Juan Fábregas Coll	2	Enero	75	id	id	soltero	id	id	id			domiciliado
Francisco Fábregas Coll	24	Dibre	80	id	id	id	id	id	id			id

OBSERVACIONES

PADRON GENERAL

...ou 23 de Junio de 1889

152.

Fólio 152 Distrito 1º Barrio ... Calle de S. Pedro ... núm. 1o piso ... núm. ...

Imp. F. Sanchez

Casa propia de D. Pedro Viladevall ... que vive calle S. Francisco ... num. ... piso ...

NOMBRES Y APELLIDOS	FECHA DEL NACIMIENTO			NATURALEZA		ESTADO	PROFESION	RESIDENCIA habitual	Tiempo de residencia en el pueblo	Contribución que satisface		Clasificación como habitante
	Dia	Mes	Año	PUEBLO	PROVINCIA					Territorial — Pesetas	Industrial — Pesetas	
Francisco Riqué Fontanills	17	Julio	54	Masnou	Barcelona	casado	marinero	Masnou	siempre			vecino
Carmen Bertran Fontanills	7	Dibre.	56	id	id	id	sin	id	id			domiciliado
Antonia Fontanills Isern	28	Enero	25	id	id	viuda	id	id	id			vecina
Adolfo Riqué Fontanills	9	Mayo	60	id	id	soltero	marina	id	id			id

OBSERVACIONES

AYUNTAMIENTO CONSTITUCIONAL DEL MUNICIPIO

PADRON GENERAL

Masnou 23 de Junio de 1889

153.

Fólio 153 Distrito 1º Barrio Calle de S. Pedro núm. 11 piso núm.

Casa propia de D. Pedro Viladevall que vive calle S. Francisco num. piso

Imp. F. Sanchez

NOMBRES Y APELLIDOS	FECHA DEL NACIMIENTO			NATURALEZA		ESTADO	PROFESION	RESIDENCIA habitual	Tiempo de residencia en el pueblo	Contribución que satisface		Clasificación como habitante
	Dia	Mes	Año	PUEBLO	PROVINCIA					Territorial — Pesetas	Industrial — Pesetas	
Isidro Ventura Guardia	14	Abril	1855	Vallromanas	Barcelona	casado	tonelero	Masnou	12 años			vecino
Antonia Castellá Moragas	10	Julio	61	Masnou	id	id	sin	id	siempre			domiciliado
Concepción Ventura Castellá	15	Abril	79	id	id	soltera	id	id	id			id
Antonia Ventura Castellá	24	Octbre	82	id	id	id	id	id	id			id

OBSERVACIONES

PADRON GENERAL

Masnou 23 de Junio de 1889 154.

Fólio 154 Distrito 1º Barrio Calle de S. Pedro núm. 13 piso núm.

Casa propia de D. Pedro Viladesall que vive calle S. Francisco num. piso

NOMBRES Y APELLIDOS	FECHA DEL NACIMIENTO			NATURALEZA		ESTADO	PROFESION	RESIDENCIA habitual	Tiempo de residencia en el pueblo	Contribución que satisface		Clasificación como habitante
	Dia	Mes	Año	PUEBLO	PROVINCIA					Territorial — Pesetas	Industrial — Pesetas	
Pedro Barba Isern	2	Febrero	45	Masnou	Barcelona	casado	marino	Masnou				vecino
Antonia Puigsech Pla	16	Enero	53	id	id	id	sin	id				domiciliado
Teresa Isern Martí	12	Maya	10	id	id	viuda	id	id				vecina

OBSERVACIONES

PADRON GENERAL

Masnou 23 de Junio de 1889 155.

Fólio 155 Distrito 1º Barrio Calle de S. Pedro núm. 15 piso núm.

Imp. F. Sanchez

Casa propia de D. Pedro Viladevall *que vive calle* S. Francisco *num.* *piso*

NOMBRES Y APELLIDOS	FECHA DEL NACIMIENTO			NATURALEZA		ESTADO	PROFESION	RESIDENCIA habitual	Tiempo de residencia en el pueblo	Contribución que satisface		Clasificación como habitante
	Dia	Mes	Año	PUEBLO	PROVINCIA					Territorial — Pesetas	Industrial — Pesetas	
Jaime Bosch Ferrer	6	Enero	44	Masnou	Barcelona	casado	marino	Masnou				vecino
Teresa Mirambell Oliver	7	Febrero	45	id	id	id	sin	id				domiciliado
Agustina Bosch Mirambell	17	Junio	71	id	id	soltero	id	id				id
Fernando Bosch Mirambell	14	Enero	75	id	id	id	aprendiz	Barna.				id
Jaime Bosch Mirambell	9	id	78	id	id	id	sin	Masnou				id
Francisca Bosch Mirambell	25	Julio	84	id	id	id	id	id				id

OBSERVACIONES

PADRON GENERAL

Masnou 23 de Junio de 1889

156.

Fólio 156 Distrito 1º Barrio Calle de S. Pedro núm. 16 piso núm.

Casa propia de D. Pedro Viladevall que vive calle S. Francisco núm. piso

Imp. F. Sanchez

NOMBRES Y APELLIDOS	FECHA DEL NACIMIENTO Día	Mes	Año	NATURALEZA PUEBLO	PROVINCIA	ESTADO	PROFESION	RESIDENCIA habitual	Tiempo de residencia en el pueblo	Contribución que satisface Territorial — Pesetas	Industrial — Pesetas	Clasificación como habitante
Vicente Solá Bosch		Abril	67	S. Vicente Llavaneras	Barcelona	casado	bracero	Masnou	6 meses			vecino
Magdalena Bassó Casas	16	Junio	69	id	id	id	sin	id	id			id

OBSERVACIONES

PADRON GENERAL

Masnou 23 de Junio de 1889

Fólio 157 Distrito 1º Barrio ..... Calle de S. Pedro ..... núm. 17 piso ..... núm. .....

Casa propia de D. Pedro Viladevall ..... que vive calle S. Francisco ..... núm. ..... piso .....

Imp. F. Sanchez

NOMBRES Y APELLIDOS	FECHA DEL NACIMIENTO			NATURALEZA		ESTADO	PROFESION	RESIDENCIA habitual	Tiempo de residencia en el pueblo	Contribución que satisface		Clasificación como habitante
	Dia	Mes	Año	PUEBLO	PROVINCIA					Territorial — Pesetas	Industrial — Pesetas	
Federico Caballé Ruyons	11	Marzo	51	Vallgorguina	Barcelona	casado	zapatero (2)	Masnou	2 años			vecino
Emilia Orta Guarguí	24	Octbre.	68	Teyá	id	id	sin	id	2 id			domiciliado

OBSERVACIONES

PADRON GENERAL

Masnou 23 de Junio de 1889

Fólio 158 Distrito 1º Barrio Calle de S. Pedro núm. 18 piso núm.

Casa propia de D. Pedro Viladevall que vive calle S. Francisco núm. piso

Imp. F. Sanchez

NOMBRES Y APELLIDOS	FECHA DEL NACIMIENTO			NATURALEZA		ESTADO	PROFESION	RESIDENCIA habitual	Tiempo de residencia en el pueblo	Contribución que satisface		Clasificación como habitante
	Dia	Mes	Año	PUEBLO	PROVINCIA					Territorial — Pesetas	Industrial — Pesetas	
Teresa Gorgollón Ramentol	1	Agosto	50	Masnou	Barcelona	viuda	sin	Masnou				vecino
Josefa Botey Gorgollón	14	Dibre	74	id	id	soltera	id	id				domiciliado
Juan Botey Gorgollón	5	Julio	77	id	id	id	id	en viaje				id
Rosa Ramentol Maristany		Mayo	17	id	id	viuda	id	Masnou				vecino

OBSERVACIONES

PADRON GENERAL

Masnou 23 de Junio de 1889

Fólio 159 Distrito 1º Barrio ..... Calle de S. Pedro ..... núm. 19 piso ..... núm. .....

Casa propia de D. Pedro Viladesall ..... que vive calle S. Francisco ..... num. ..... piso .....

Imp. F. Sanchez

NOMBRES Y APELLIDOS	FECHA DEL NACIMIENTO			NATURALEZA		ESTADO	PROFESION	RESIDENCIA habitual	Tiempo de residencia en el pueblo	Contribución que satisface		Clasificación como habitante
	Dia	Mes	Año	PUEBLO	PROVINCIA					Territorial — Pesetas	Industrial — Pesetas	
Salvador Vidal Martí	21	Dibre	43	Masnou	Barcelona	casado	marino	Masnou				vecino
Consuela Majó Mora	8	Febro.	44	id	id	id	sin	id				domiciliado
Josefa Vidal Majó	21	Dibre.	69	id	id	soltera	id	id				id
Marcelina Vidal Majó	15	Mayo	72	id	id	id	id	id				id
Salvador Vidal Majó	27	Nobre.	75	id	id	id	aprendiz	id				id

OBSERVACIONES

PADRON GENERAL

Masnou 27 de Junio de 1889 160.

Fólio 160 Distrito 1º Barrio ... Calle de S. Pedro ... núm. 20 piso ... núm. ...

Imp. F. Sanchez

...opia de D. Pedro Viladevall ... que vive calle S. Francisco ... num. ... piso ...

NOMBRES ...LLIDOS	FECHA DEL NACIMIENTO			NATURALEZA		ESTADO	PROFESION	RESIDENCIA habitual	Tiempo de residencia en el pueblo	Contribución que satisface		Clasificación como habitante
	Dia	Mes	Año	PUEBLO	PROVINCIA					Territorial — Pesetas	Industrial — Pesetas	
Jaime Pagés Sensat			49	Sabadell	Barna.	casado	jornalero	Masnou	25 años			vecino
Antonia Portacelis Calvó			44	Barcelona	id	id	sin	id	8 id			domiciliado
Teresa Pagés Planas			75	Masnou	id	soltero	sin	id				id

OBSERVACIONES

PADRON GENERAL

Masnou 23 de Junio de 1889 161.

Fólio 161 Distrito 1.º Barrio Calle de S. Pedro núm. 21 piso núm.

Imp. F. Sanchez

Casa propia de D. María Rosa Millet *que vive calle* S. Pedro *num.* 21 *piso*

NOMBRES Y APELLIDOS	FECHA DEL NACIMIENTO			NATURALEZA		ESTADO	PROFESION	RESIDENCIA habitual	Tiempo de residencia en el pueblo	Contribución que satisface		Clasificación como habitante
	Dia	Mes	Año	PUEBLO	PROVINCIA					Territorial — Pesetas	Industrial — Pesetas	
Mª Rosa Millet Rosell	12	Agosto	05	Masnou	Barcelona	viuda	sin	Masnou				vecino
Francisca Pla Millet	20	Junio	38	id	id	casada	id	id				id
Francisca Manent Pla	24	id	69	id	id	soltera	id	id				domiciliado

OBSERVACIONES

PADRON GENERAL

Masnou 23 de Junio de 1889 162.

Fólio 162 Distrito 1º Barrio Calle de S. Pedro núm. 22 piso núm.

Imp. F. Sanchez

Casa propia de D. Carlos Isern *que vive calle* S. Pedro *num.* 22 *piso*

NOMBRES Y APELLIDOS	FECHA DEL NACIMIENTO			NATURALEZA		ESTADO	PROFESION	RESIDENCIA habitual	Tiempo de residencia en el pueblo	Contribución que satisface		Clasificación como habitante
	Dia	Mes	Año	PUEBLO	PROVINCIA					Territorial — Pesetas	Industrial — Pesetas	
Carlos Isern Roses		Febrero	32	Barcelona	Barcelona	casado	marino	Masnou		14'17		vecino
Josefa Fabregas Millet			41	Masnou	id	id	sin	id				domiciliado
Carlota Isern Fabregas	9	Agosto	69	id	id	soltera	id	id				id

OBSERVACIONES

PADRON GENERAL

Masnou 23 de Junio de 1889 163.

Fólio 163 Distrito 1º Barrio Calle de S. Pedro núm. 23 piso núm.

Imp. F. Sanchez

Casa propia de D. Francisca Sanjuan que vive calle S. Francisco Asis num. piso

NOMBRES Y APELLIDOS	FECHA DEL NACIMIENTO			NATURALEZA		ESTADO	PROFESION	RESIDENCIA habitual	Tiempo de residencia en el pueblo	Contribución que satisface		Clasificación como habitante
	Dia	Mes	Año	PUEBLO	PROVINCIA					Territorial — Pesetas	Industrial — Pesetas	
Teresa Maristany Sanjuan				Masnou	Barcelona	soltera	sin	Masnou				vecino

OBSERVACIONES

PADRON GENERAL

Masnou 23 de Junio de 1889 164.

Fólio 164 Distrito 1º Barrio Calle de S. Pedro núm. 24 piso núm.

Imp. F. Sanchez

...opia de D. Francisco Raspall que vive calle num. piso

NOMBRES Y APELLIDOS	FECHA DEL NACIMIENTO Dia	Mes	Año	NATURALEZA PUEBLO	PROVINCIA	ESTADO	PROFESION	RESIDENCIA habitual	Tiempo de residencia en el pueblo	Contribución que satisface Territorial — Pesetas	Industrial — Pesetas	Clasificación como habitante
Jaime Ferrer Pagés	13	Marzo	64	Masnou	Barcelona	soltero	panadero	Masnou				vecino
Rosa Ferrer Pagés	26	Abril	55	id	id	id	sin	id				id
Gerardo Ferrer Pagés	6	Nobre	72	id	id	id	id	id				domiciliado

Fueron bajas en esta fecha por pase á Badalona.

Masnou 27 Enero de 1891.

PADRON GENERAL

Masnou 23 de Junio de 1889 165.

Fólio 165 Distrito 1º Barrio Calle de S. Pedro núm. 25 piso núm.

Imp. F. Sanchez

Casa propia de D. Manuel Maristany que vive calle S. Juan num. piso

NOMBRES Y APELLIDOS	FECHA DEL NACIMIENTO			NATURALEZA		ESTADO	PROFESION	RESIDENCIA habitual	Tiempo de residencia en el pueblo	Contribución que satisface		Clasificación como habitante
	Dia	Mes	Año	PUEBLO	PROVINCIA					Territorial — Pesetas	Industrial — Pesetas	
Lorenzo Font Andreu		Abril	54	Viana	Barcelona	casado	marino	en viaje				vecino
Florentina Font Bosch	24	Julio	56	Masnou	id	id	sin	Masnou				domiciliado

OBSERVACIONES

PADRON GENERAL

Masnou 23 de Junio de 1889 166.

Fólio 166 Distrito 1º Barrio Calle de S. Pedro núm. 27 bis piso núm.

Imp. F. Sanchez

Casa propia de D. Francisco Raspall que vive calle num. piso

NOMBRES Y APELLIDOS	FECHA DEL NACIMIENTO			NATURALEZA		ESTADO	PROFESION	RESIDENCIA habitual	Tiempo de residencia en el pueblo	Contribución que satisface		Clasificación como habitante
	Dia	Mes	Año	PUEBLO	PROVINCIA					Territorial — Pesetas	Industrial — Pesetas	
Jaime Grifol Sala			39	Alella	Barcelona	casado	bracero	Masnou	8 años			vecino
Cármen Abril Sampera	19	Marzo	43	id	id	id	sin	id	id			domiciliado
Jaime Grifol Abril	2	Octbre	71	Granollers	id	soltero	bracero	id	id			id
Juan Grifol Abril	19	Marzo	72	id	id	id	id.	id	id			id
Francisco Grifol Abril	7	Agosto	79	Rosas	Gerona	id	sin	id	id			id.

OBSERVACIONES

PADRON GENERAL

Masnou 23 de Junio de 1889

Fólio 167 Distrito 1º Barrio Calle de S. Pedro núm. 28 piso núm.

Casa propia de D. que vive calle núm. piso

Imp. F. Sanchez

NOMBRES Y APELLIDOS	FECHA DEL NACIMIENTO			NATURALEZA		ESTADO	PROFESION	RESIDENCIA habitual	Tiempo de residencia en el pueblo	Contribución que satisface		Clasificación como habitante
	Dia	Mes	Año	PUEBLO	PROVINCIA					Territorial — Pesetas	Industrial — Pesetas	
Pedro Ramentol Font	26	Agosto	61	Masnou	Barcelona	soltero	marino	Masnou	siempre			vecino
Dolores Font Vilá	10	Julio	26	id	id	viuda	sin	id	id			id
Dolores Ramentol Font	27	Mayo	66	id	id	soltera	id	id	id			domiciliado

OBSERVACIONES

PADRON GENERAL

Masnou 23 de Junio 1889

168.

Fólio 168 Distrito 1.º Barrio Calle de S. Pedro núm. 29 piso núm.

Casa propia de D. Carlos Font que vive calle S. Pedro núm. 29 piso

Imp. F. Sanchez

NOMBRES Y APELLIDOS	FECHA DEL NACIMIENTO			NATURALEZA		ESTADO	PROFESION	RESIDENCIA habitual	Tiempo de residencia en el pueblo	Contribución que satisface		Clasificación como habitante
	Dia	Mes	Año	PUEBLO	PROVINCIA					Territorial — Pesetas	Industrial — Pesetas	
Cárlos Font Vilá	12	Julio	32	Masnou	Barcelona	viudo	sillero	Masnou		18'50		vecino
Salvadora Font Bosch	4	Mayo	64	id	id	soltero	sin	id				id
Sinforosa Font Bosch	4	Octubr.	65	id	id	id	id	id				domiciliado

OBSERVACIONES

PADRON GENERAL

Masnou 23 de Junio de 1889 169.

Fólio 169 Distrito 1º Barrio Calle de S. Pedro núm. 30 piso núm.

Imp. F. Sanchez

Casa propia de D. Jaime Bertran que vive calle en Barcelona núm. piso

NOMBRES Y APELLIDOS	FECHA DEL NACIMIENTO			NATURALEZA		ESTADO	PROFESION	RESIDENCIA habitual	Tiempo de residencia en el pueblo	Contribución que satisface		Clasificación como habitante
	Dia	Mes	Año	PUEBLO	PROVINCIA					Territorial — Pesetas	Industrial — Pesetas	
Antonio Bertran Fábregas	8	Julio	1826	Masnou	Barcelona	casado	carpintero	Masnou				vecino
Carmen Gorgollón Puig	10	Abril	1825	id	id	id	sin	id				domiciliado
Bruno Salomó Homs	28	Abril	47	id	id	id	marino	id				vecino
Josefa Gorgollón Sanjuan	11	Marzo	52	id	id	id	sin	id				domiciliado
Teresa Gorgollón Puig			12	id	id	viuda	id	id				vecino

OBSERVACIONES

PADRON GENERAL

Masnou 23 de Junio de 1889 170.

...io 170 Distrito 1º Barrio ... Calle de S. Pedro ... núm. 31 piso ... núm. ...

Imp. F. Sanchez

...propia de D. Pedro Maristany Formells ... que vive calle Quintana ... núm. ... piso ...

NOMBRES Y APELLIDOS	FECHA DEL NACIMIENTO			NATURALEZA		ESTADO	PROFESION	RESIDENCIA habitual	Tiempo de residencia en el pueblo	Contribución que satisface		Clasificación como habitante
	Dia	Mes	Año	PUEBLO	PROVINCIA					Territorial — Pesetas	Industrial — Pesetas	
Fernando Montserrat Pijoan			46	Masnou	Barcelona	casado	marino	B.s Aires				vecino
Antonia Estapé Martí	27	Febrero	51	id	id	id	sin	Masnou				domiciliado

OBSERVACIONES

PADRON GENERAL

Masnou 23 de Junio de 1889

171.

Fólio 171 Distrito 1º Barrio Calle de S. Pedro núm. 32 piso núm.

Imp. F. Sanchez

Casa propia de D. *que vive calle* *num.* *piso*

NOMBRES Y APELLIDOS	FECHA DEL NACIMIENTO			NATURALEZA		ESTADO	PROFESION	RESIDENCIA habitual	Tiempo de residencia en el pueblo	Contribución que satisface		Clasificación como habitante
	Dia	Mes	Año	PUEBLO	PROVINCIA					Territorial — Pesetas	Industrial — Pesetas	
Juan Jo Casabella	29	Febre	58	S. Andrés Palomar	Barcelona	casado	empleado	Masnou	29 años			vecino
Madrona Vidal Fen	1	Marzo	58	Teyá	id	id	sin	id	23 id			domiciliado
Rosa Jó Vidal	15	Abril	82	Masnou	id	soltera	id	id	siempre			id

OBSERVACIONES

PADRON GENERAL

Masnou 23 de Junio de 1889 172.

Fólio 172 Distrito 1º Barrio Calle de S. Pedro núm. 33 piso núm.

Imp. F. Sanchez

Casa propia de D. Cipriano Renté que vive calle S. Pedro núm. 33 piso

NOMBRES Y APELLIDOS	FECHA DEL NACIMIENTO Dia	Mes	Año	NATURALEZA PUEBLO	PROVINCIA	ESTADO	PROFESION	RESIDENCIA habitual	Tr en	Contribución que satisface Industrial — Pesetas	Industrial — Pesetas	Clasificación como habitante
Cipriano Renté Borrás		Dibre	18	Viana	Barcelona	casado	marino	Masnou		14'50		vecino
Maria Oliver Maristany	25	Marzo	24	Masnou	id	id	sin	id				domiciliado

OBSERVACIONES

PADRON GENERAL

Masnou 23 de Junio de 1889 173.

Fólio 173 Distrito 1º Barrio Calle de S. Pedro núm. 34 piso núm.

Imp. F. Sanchez

Casa propia de D. Mariano Font *que vive calle* S. Pedro *num.* 34 *piso*

NOMBRES Y APELLIDOS	FECHA DEL NACIMIENTO			NATURALEZA		ESTADO	PROFESION	RESIDENCIA habitual	Tiempo de residencia en el pueblo	Contribución que satisface		Clasificación como habitante
	Dia	Mes	Año	PUEBLO	PROVINCIA					Territorial — Pesetas	Industrial — Pesetas	
Mariano Font Marfá	31	Julio	23	Masnou	Barcelona	casado	sin	Masnou		1256		vecino
Josefa Roca Vestit	2	Junio	35	id	id	id	id	id				domiciliado
José Font Roca	8	id	72	id	id	soltero	bracero	Ejea				id

OBSERVACIONES

PADRON GENERAL

Masnou 23 de Junio de 1889 174.

Fólio 174 Distrito 1º Barrio Calle de S. Pedro núm. 35 piso núm.

Casa propia de D. Teresa Pou Trasch que vive calle Ginesta num. 40 piso

Imp. F. Sanchez

NOMBRES Y APELLIDOS	FECHA DEL NACIMIENTO			NATURALEZA		ESTADO	PROFESION	RES... ha...	...o de re... ...encia ...pueblo	Contribución que satisface		Clasificación como habitante
	Dia	Mes	Año	PUEBLO	PROVINCIA					Territorial — Pesetas	Industrial — Pesetas	
Casimiro Fontanills Mariotany	25	Nobre.	44	Masnou	Barcelona	casado	marino	Masnou	siempre			vecino
Marta Sanjuan Pou	29	id	57	id	id	id	sin	id	id			domiciliado

OBSERVACIONES

PADRON GENERAL

Masnou 23 de Junio de 1889 175.

Fólio 175 Distrito 1º Barrio Calle de S. Pedro núm. 38 piso núm.

Imp. F. Sanchez

Casa propia de D. Pedro Coll Rojadas que vive calle Baja num. 8 piso

NOMBRES Y APELLIDOS	FECHA DEL NACIMIENTO			NATURALEZA		ESTADO	PROFESION	RESIDENCIA habitual	Tiempo de residencia en el pueblo	Contribución que satisface		Clasificación como habitante
	Dia	Mes	Año	PUEBLO	PROVINCIA					Territorial — Pesetas	Industrial — Pesetas	
Jaime Casals Maristany	24	Julio	44	Masnou	Barcelona	casado	marino	Masnou				vecino
Francisca Coll Pagés	19	Enero	58	id	id	id	sin	id	siempre			domiciliado
Jaime Casals Coll	27	Agosto	82	id	id	soltero	id	id	id			id
Francisca Casals Coll	5	Marzo	84	id	id	id	id	id	id			id

OBSERVACIONES

PADRON GENERAL

...snou 23 de Junio de 1889 176.

Fólio 23 Distrito 1º Barrio Calle de S. Pedro núm. 39 piso núm.

Casa propia de D. Francisco Maristany Sust que vive calle en América num. piso

Imp. F. Sanchez

NOMBRES Y APELLIDOS	FECHA DEL NACIMIENTO			NATURALEZA		ESTADO	PROFESION	RESIDENCIA habitual	Tiempo de residencia en el pueblo	Contribución que satisface		Clasificación como habitante
	Dia	Mes	Año	PUEBLO	PROVINCIA					Territorial — Pesetas	Industrial — Pesetas	
Francisco Maristany Sust	8	Enero	57	Masnou	Barcelona	soltero	marino	Bs Aires				vecino
Daidamia Maristany Sust	29	Agosto	66	id	id	id	sin	Masnou	siempre			id
Antonia Maristany Mora	15	Mayo	25	id	id	id	id	id	id			id

OBSERVACIONES

PADRON GENERAL

Masnou 23 de Junio de 1889 177.

Fólio 177 Distrito 1º Barrio Calle de S. Pedro núm. 41 piso núm.

Imp. F. Sanchez

Casa propia de D. José Just que vive calle S. Pedro num. 41 piso

NOMBRES Y APELLIDOS	FECHA DEL NACIMIENTO Dia	Mes	Año	NATURALEZA PUEBLO	PROVINCIA	ESTADO	PROFESION	RESIDENCIA habitual	Tiempo de residencia en el pueblo	Contribución que satisface Territorial — Pesetas	Industrial — Pesetas	Clasificación como habitante
José Just Pagés	2	Febro	35	Masnou	Barcelona	casado	marino	Masnou	siempre	15'78		vecino
Teresa Estapé Maristany	31	Agosto	34	id	id	id	sin	id	id			domiciliado
Ana Just Estapé	31	Mayo	70	id	id	soltera	id	id	id			id
Pedro Just Estapé	15	Dibre	73	id	id	id	marino	id	id			id

OBSERVACIONES

PADRON GENERAL

Masnou 23 de Junio de 1889 178.

Fólio 178 Distrito 1º Barrio Calle de S. Pedro núm. 49 piso núm.

Imp. F. Sanchez

Casa propia de D. Raimunda Bertran que vive calle Ginesta num. piso

NOMBRES Y APELLIDOS	FECHA DEL NACIMIENTO Dia	Mes	Año	NATURALEZA PUEBLO	PROVINCIA	ESTADO	PROFESION	RESIDENCIA habitual	Tiempo de residencia en el pueblo	Contribución que satisface Territorial — Pesetas	Industrial — Pesetas	Clasificación como habitante
Isidro Pla Isern	4	Nobre	40	Masnou	Barcelona	casado	marino	Masnou				vecino
Dolores Mora Olivé	17	Dibre	46	id	id	id	sin	id				domiciliado
Isidro Pla Mora	7	Agosto	71	id	id	soltero	marino	id				id.
Agustin Pla Mora	7	Febro	74	id	id	id	confitero	Barna.				id
Juan Pla Mora	24	Dibre	80	id	id	id	sin	Masnou				id.

OBSERVACIONES

PADRON GENERAL

Masnou 23 de Junio de 1889

Fólio 179 Distrito 1º Barrio Calle de S. Pedro núm. 43 piso núm.

Casa propia de D. Pedro Corchs Millet hoy de Dª Elvira Sanjuan Ramentol que vive calle S. Pedro núm. 43 piso

Imp. F. Sanchez

NOMBRES Y APELLIDOS	FECHA DEL NACIMIENTO Dia	Mes	Año	NATURALEZA PUEBLO	PROVINCIA	ESTADO	PROFESION	RESIDENCIA habitual	Tiempo de residencia en el pueblo	Contribución que satisface Territorial — Pesetas	Industrial — Pesetas	Clasificación como habitante
Elvira Sanjuan Ramentol	25	Marzo	42	Masnou	Barcelona	viuda	sin	Masnou	siempre	13'63	,,	vecino
Pedro Corchs Sanjuan	5	Febro.	67	id	id	soltero	marino.	se ignora	ignorado	,,	,,	id
Elvira Corchs Sanjuan	3	Junio	71	id	id	id	sin	Masnou	siempre	,,	,,	domiciliado
Gabriel Corchs Sanjuan	14	Febre	73	id	id	id	aprendiz confitero.	Barna.	Barna.	,,	,,	id

Llamo la atencion del Ayuntamiento que para toda clase de contribuciones é impuestos, no incluya á mi hijo Pedro, que huyó de mi casa hace mas de 9 años y que anoto en la presente hoja por considerar que tengo esta obligacion.

OBSERVACIONES

PADRON GENERAL

Masnou 23 de Junio de 1889

180.

Fólio 180 Distrito 1º Barrio Calle de S. Pedro núm. 44 piso núm.

Imp. F. Sanchez

Casa propia de D. Inés Bertran *que vive calle* S. Pedro *núm.* 44 *piso*

NOMBRES Y APELLID	FECHA EL NACIMIENTO			NATURALEZA		ESTADO	PROFESION	RESIDENCIA habitual	Tiempo de residencia en el pueblo	Contribución que satisface		Clasificación como habitante
	Dia	Mes	Año	PUEBLO	PROVINCIA					Territorial — Pesetas	Industrial — Pesetas	
Inés Bertran Pagés	12	Mayo	37	Masnou	Barcelona	viuda	sin	Masnou	siempre			vecino

OBSERVACIONES

PADRON GENERAL

Masnou 23 de Junio de 1889

181.

Fólio 181 Distrito 1º Barrio Calle de S. Pedro núm. 45 piso núm.

Casa propia de D. Balbina Rosés que vive calle núm. piso

Imp. F. Sanchez

NOMBRES Y APELLIDOS	FECHA DEL NACIMIENTO			NATURALEZA		ESTADO	PROFESION	RESIDENCIA habitual	Tiempo de residencia en el pueblo	Contribución que satisface		Clasificación como habitante
	Dia	Mes	Año	PUEBLO	PROVINCIA					Territorial — Pesetas	Industrial — Pesetas	
Cipriana Rosés Bonastre	25	Enero	56	Masnou	Barcelona	casada	sin	Masnou				vecino
Rosa Bosch Rosés	17	Junio	81	id	id	soltera	id	id				domiciliado

OBSERVACIONES

PADRON GENERAL

Masnou 23 de Junio de 1889

182.

Fólio 182 Distrito 1º Barrio Calle de S. Pedro núm. 46 piso núm.

Casa propia de D. Josefa Estapé Casals que vive calle núm. piso

Imp. F. Sanchez

NOMBRES Y APELLIDOS	FECHA DEL NACIMIENTO			NATURALEZA		ESTADO	PROFESION	RESIDENCIA habitual	Tiempo de residencia en el pueblo	Contribución que satisface		Clasificación como habitante
	Dia	Mes	Año	PUEBLO	PROVINCIA					Territorial — Pesetas	Industrial — Pesetas	
Rosenda Bosch Estapé		Marzo	43	Masnou	Barcelona	casada	sin	Masnou				vecina
Rosa Isern Bosch	23	Mayo	71	id	id	soltera	id	id				domiciliada
Angelita Isern Bosch	30	Abril	73	id	id	id	id	id				id
Teresa Isern Bosch	30	Junio	81	id	id	id	id	id				id

OBSERVACIONES

PADRON GENERAL

Masnou 23 de Junio de 1889

183.

Fólio 183 Distrito 1.º Barrio Calle de S. Pedro núm. 48 piso núm.

Casa propia de D. Fl.ª de Toribia Mora que vive calle núm. piso

Imp. F. Sanchez

NOMBRES Y APELLIDOS	FECHA DEL NACIMIENTO			NATURALEZA		ESTADO	PROFESION	RESIDENCIA habitual	Tiempo de residencia en el pueblo	Contribución que satisface		Clasificación como habitante
	Dia	Mes	Año	PUEBLO	PROVINCIA					Territorial — Pesetas	Industrial — Pesetas	
Pedro Estradé Mas			30	Premiá Mar	Barcelona	viudo	marino	Masnou	36 años			vecino
Toribia Estradé Mora		Julio	62	Masnou	id	soltera	sin	id				id
Teresa Estradé Mora		Abril	64	id	id	id	id	id				id
Eulalia Estradé Mora		id	70	id	id	id	id	id				domiciliado

OBSERVACIONES

PADRON GENERAL

Masnou 23 de Junio de 1889

184.

Fólio 184 Distrito 1º Barrio Calle de S. Pedro núm. 49 piso núm.

Imp. F. Sanchez

Casa propia de D. José Isern Maristany que vive calle Ginesta núm. 44 piso

NOMBRES Y APELLIDOS	FECHA DEL NACIMIENTO			NATURALEZA		ESTADO	PROFESION	RESIDENCIA habitual	Tiempo de residencia en el pueblo	Contribución que satisface		Clasificación como habitante
	Dia	Mes	Año	PUEBLO	PROVINCIA					Territorial — Pesetas	Industrial — Pesetas	
Francisco Isern Hombravella	12	Dicbre.	1860	Masnou	Barcelona	casado	marino	Masnou				vecino
Inés Maristany Fontanills	16	Junio	62	id	id	id	sin	id				domiciliado
José Isern Maristany	17	Mayo	86	id	id	soltero	id	id				id

OBSERVACIONES

PADRON GENERAL

Masnou 23 de Junio de 1889

Fólio 185 Distrito 1º Barrio Calle de S. Pedro núm. 51 piso núm.

Casa propia de D. Pedro Estapé que vive calle S. Pedro núm. 51 piso

Imp. F. Sanchez

NOMBRES Y APELLIDOS	FECHA DEL NACIMIENTO			NATURALEZA		ESTADO	PROFESION	RESIDENCIA habitual	Tiempo de residencia en el pueblo	Contribución que satisface		Clasificación como habitante
	Dia	Mes	Año	PUEBLO	PROVINCIA					Territorial — Pesetas	Industrial — Pesetas	
Pedro Estapé Maristany	31	Mayo	29	Masnou	Barcelona	soltero	marino	Masnou		44		vecino

OBSERVACIONES

PADRON GENERAL

Masnou 23 de Junio de 1889

Fólio 186 Distrito 1º Barrio Calle de S. Pedro núm. 52 piso núm.

Casa propia de D. Pedro Maristany que vive calle S. Pedro núm. 52 piso

Imp. F. Sanchez

NOMBRES Y APE	FECHA DEL NACIMIENTO			NATURALEZA		ESTADO	PROFESION	RESIDENCIA habitual	Tiempo de residencia en el pueblo	Contribución que satisface		Clasificación como habitante
	Dia	Mes	Año	PUEBLO	PROVINCIA					Territorial — Pesetas	Industrial — Pesetas	
Pedro Maristany Rosés	1	Junio	24	Masnou	Barcelona	casado	marino	Masnou		7345		vecino
Pabla Millet Rosés	4	Enero	33	id	id	id	sin	id				domiciliado
Gerardo Maristany Olivé	6	id	60	id	id	id	marino	en viaje				vecino
Francisca Costa Millet	10	Febrero	63	id	id	id	sin	Masnou				domiciliado
Pedro Maristany Costa	30	Abril	84	id	id	soltero	id	id				id

OBSERVACIONES

PADRON GENERAL

Masnou 23 de Junio de 1889

Fólio 187 Distrito 1º Barrio Calle de S. Pedro núm. 53 piso núm.

Casa propia de D. Gabriel Ramentol que vive calle S. Pedro núm. 53 piso

Imp. F. Sanchez

NOMBRES Y APELLIDOS	FECHA DEL NACIMIENTO			NATURALEZA		ESTADO	PROFESION	RESIDENCIA habitual	Tiempo de residencia en el pueblo	Contribución que satisface		Clasificación como habitante
	Dia	Mes	Año	PUEBLO	PROVINCIA					Territorial — Pesetas	Industrial — Pesetas	
Gabriel Ramentol Estapé			17	Masnou	Barcelona	casado	marino	Masnou		1735		vecino
Eulalia Maristany Enrich			23	id	id	id	sin	id				domiciliado
Gabriel Ramentol Maristany			57	id	id	soltero	marino	id				vecino
Josefa Ramentol Maristany			54	id	id	id	sin	id				id
Ana Ramentol Maristany			57	id	id	id	id	id				id
Mariangela Ramentol Maristany			58	id	id	id	id	id				id

OBSERVACIONES

PADRON GENERAL

Masnou 23 de Junio de 1889

188.

Imp. F. Sanchez

Folio 188 Distrito 1º Barrio Calle de Lavadero núm. 1 piso núm.

Casa de D. Teresa Puig que vive calle Lavadero núm. 1 piso

NOMBRES Y APELLIDOS	FECHA DEL NACIMIENTO			NATURALEZA		ESTADO	PROFESION	RESIDENCIA habitual	Tiempo de residencia en el pueblo	Contribución que satisface		Clasificación como habitante
	Dia	Mes	Año	PUEBLO	PROVINCIA					Territorial — Pesetas	Industrial — Pesetas	
Teresa Puig Casals	25	Abril	16	Masnou	Barcelona	viuda	sin	Masnou	siempre	1'40		vecino
Teresa Maristany Soll	2	Octbre	62	id	id	casada	id	id	id			domiciliado
Teresa Corchs Maristany	16	Dibre	86	id	id	soltera	id	id	id			id
Francisco Corchs Puig	12	Octbre	58	id	id	casado	marino	id				vecino

OBSERVACIONES

PADRON GENERAL

Masnou 23 de Junio de 1889

189

Fólio 189 Distrito 1º Barrio Calle de Lavadero núm. 2 piso núm.

Imp. F. Sanchez

Casa propia de D. Gabriela Pagés que vive calle Barcelona núm. piso

NOMBRES Y APELLIDOS	FECHA DEL NACIMIENTO			NATURALEZA		ESTADO	PROFESION	RESIDENCIA habitual	Tiempo de residencia en el pueblo	Contribución que satisface		Clasificación como habitante
	Dia	Mes	Año	PUEBLO	PROVINCIA					Territorial — Pesetas	Industrial — Pesetas	
José Isern Rosés	4	Enero	29	Masnou	Barcelona	casado	marino	Masnou				vecino
María Antª Fábregas Millet	16	Setbre	30	id	id	id	sin	id				domiciliado
Asunta Isern Fábregas	3	Junio	60	id	id	soltera	id	id				vecino
Josefa Isern Fábregas	21	Setbre	62	id	id	id	id	id				id
José Isern Fábregas	8	Mayo	65	id	id	id	marino	Isla de Cuba				domiciliado

OBSERVACIONES

ADRON GENERAL

Masnou 23 de Junio de 1889 190.

...o 19º Distrito 1º Barrio ... Calle de Lavadero ... núm. 3 ... piso ... núm. ...

Casa propia de D. Gabriela Pages ... que vive calle Barcelona ... núm. ... piso ...

Imp. F. Sanchez

NOMBRES Y APELLIDOS	FECHA DEL NACIMIENTO			NATURALEZA		ESTADO	PROFESION	RESIDENCIA habitual	Tiempo de residencia en el pueblo	Contribución que satisface		Clasificación como habitante
	Dia	Mes	Año	PUEBLO	PROVINCIA					Territorial — Pesetas	Industrial — Pesetas	
Juan Comellas Prats	24	Junio	40	Masnou	Barcelona	casado	marino	Masnou				vecino
Feliciana Millet Fabregas	15	Mayo	44	id	id	id	sin	id				domiciliado
Juan Comellas Millet	2	Abril	70	id	id	soltero	marino	id				id
Feliciana Comellas Millet	28	Setbre	76	id	id	id	sin	id				id

OBSERVACIONES

PADRON GENERAL

Masnou 23 de Junio de 1889

Fólio 191 Distrito 1º Barrio Calle de Lavadero núm. 4 piso núm.

Casa propia de D. Josefa Sampera que vive calle Arrabal S. Rafael núm. 2 piso

Imp. F. Sanchez

NOMBRES Y APELLIDOS	FECHA DEL NACIMIENTO			NATURALEZA		ESTADO	PROFESION	RESIDENCIA habitual	Tiempo de residencia en el pueblo	Contribución que satisface		Clasificación como habitante
	Dia	Mes	Año	PUEBLO	PROVINCIA					Territorial — Pesetas	Industrial — Pesetas	
Joaquin Marfá Sampera	16	Marzo	21	Masnou	Barcelona	viudo	sin	Masnou				vecino

OBSERVACIONES

PADRON GENERAL

Masnou 23 de Junio de 1889 192.

Fólio 192 Distrito 1º Barrio ..... Calle de Lavadero ..... núm. 6 piso ..... núm. .....

Casa propia de D. José Roca Maristany ..... que vive calle Lavadero ..... núm. ..... piso .....

NOMBRES Y APELLIDOS	FECHA DEL NACIMIENTO			NATURALEZA		ESTADO	PROFESION	RESIDENCIA habitual	Tiempo de residencia en el pueblo	Contribución que satisface		Clasific. con habita
	Dia	Mes	Año	PUEBLO	PROVINCIA					Territorial — Pesetas	Industrial — Pesetas	
Gabriel Bonás Costa	2	Febro.	32	Papiol	Barcelona	casado	tonelero	Barcelona				vecino
Mercedes Genové Colomé		id	35	Masnou	id	id	sin	Masnou				domiciliado
Luis Casals Alsina	11	Mayo	59	id	id	id	marino	Barcelona				vecino
Mercedes Bonás Genové	2	Octbre	64	id	id	id	sin	Masnou				domiciliado

OBSERVACIONES

PADRON GENERAL

Masnou 23 de Junio de 1889

193.

Fólio 193 Distrito 1º Barrio Calle de Lavadero núm. 7 piso núm.

Imp. F. Sanchez

Casa propia de D. María Fábregas *que vive calle* Lavadero *núm.* 7 *piso*

NOMBRES Y APELLIDOS	FECHA DEL NACIMIENTO			NATURALEZA		ESTADO	PROFESION	RESIDENCIA habitual	Tiempo de residencia en el pueblo	Contribución que satisface		Clasificación como habitante
	Dia	Mes	Año	PUEBLO	PROVINCIA					Territorial — Pesetas	Industrial — Pesetas	
María Fábregas Millet	5	Mayo	17	Masnou	Barcelona	viuda	sin	Masnou	siempre			vecino

OBSERVACIONES

PADRON GENERAL

Masnou 23 de Junio de 1889 194.

Fólio 194 Distrito 1º Barrio Calle de Lavadero núm. 8 piso núm.

Casa propia de D. Francisca Gorgollon que vive calle Lavadero núm. 8 piso

Imp. F. S.

NOMBRES Y APELLIDOS	FECHA DEL NACIMIENTO			NATURALEZA		ESTADO	PROFESION	RESIDENCIA habitual	Tiempo de residencia en el pueblo	Contribución que satisface		Clasificación como habitante
	Dia	Mes	Año	PUEBLO	PROVINCIA					Territorial — Pesetas	Industrial — Pesetas	
Antonio Comellas Prat	2	Nobre	38	Tossa	Gerona	casado	marino	en viaje				vecino
Irene Fábregas Gorgollón	28	Marzo	41	Masnou	Barcelona	id	sin	Masnou	siempre			domiciliado
Antonio Comellas Fábregas	18	Febro	64	id	id	soltero	marino	en viaje				vecino
Marcelino Comellas Fabregas	10	Agosto	66	id	id	id	panadero	Masnou	siempre			domiciliado
Tomás Comellas Fábregas	1	id	68	id	id	id	id	id	id			id
Francisca Comellas Fábregas	17	Marzo	71	id	id	id	sin	id	id			id
Juan Comellas Fabregas	25	Abril	73	id	id	id	id	id	id			id

OBSERVACIONES

PADRON GENERAL

Masnou 23 de Junio de 1889

195.

Fólio 195 Distrito 1º Barrio Calle de Lavadero núm. 9 piso núm.

Imp. F. Sanchez

Casa propia de D. José Matas que vive calle Lavadero núm. 9 piso

NOMBRES Y APELLIDOS	FECHA DEL NACIMIENTO			NATURALEZA		ESTADO	PROFESION	RESIDENCIA habitual	Tiempo de residencia en el pueblo	Contribución que satisface		Clasificación como habitante
	Dia	Mes	Año	PUEBLO	PROVINCIA					Territorial — Pesetas	Industrial — Pesetas	
José Matas Curell	16	Abril	40	Masnou	Barcelona	casado	marino	Masnou				vecino
Rosa Bosch Casals	21	id	45	id	id	id	sin	id		17'35		domiciliado

OBSERVACIONES

PADRON GENERAL

Masnou 23 de Junio de 1889

196.

Fólio 196 Distrito 1º Barrio Calle de Lavadero núm. 1o piso núm.

propia de D. Feliciano Bertran que vive calle Lavadero núm. 1o piso

Imp. F. Sanchez

NOMBRES Y APELLIDOS	FECHA DEL NACIMIENTO			NATURALEZA		ESTADO	PROFESION	RESIDENCIA habitual	Tiempo de residencia en el pueblo	Contribución que satisface		Clasificación como habitante
	Dia	Mes	Año	PUEBLO	PROVINCIA					Territorial — Pesetas	Industrial — Pesetas	
Feliciano Bertran Ramentol	21	Febrer.	18	Masnou	Barcelona	casado	marino	Masnou	siempre	21'95		vecino
Rosa Maristany Rosés	23	id	29	id	id	id	sin	id	id			domiciliado
Rosa Oliver Maristany	29	Junio	57	id	id	viuda	id	id	id			vecina

OBSERVACIONES

PADRON GENERAL

Masnou 23 de Junio de 1889

Fólio 197 Distrito 1º Barrio Calle de l Lavadero núm. 12 piso núm.

Imp. F. Sanchez

Casa propia de D. Herederos de Pedro Arnó que vive calle Quintana núm. 33 piso

NOMBRES Y APELLIDOS	FECHA DEL NACIMIENTO			NATURALEZA		ESTADO	PROFESION	RESIDENCIA habitual	Tiempo de residencia en el pueblo	Contribución que satisface		Clasificación como habitante
	Dia	Mes	Año	PUEBLO	PROVINCIA					Territorial — Pesetas	Industrial — Pesetas	
Rosa Sanjuan Casals	20	Marzo	37	Masnou	Barcelona	casada	sin	Masnou	siempre			vecino
Rosa Pla Sanjuan	3	id	63	id	id	soltera	id	id	id			id
Francisca Plá Sanjuan	20	Julio	70	id	id	id	id	id	id			domiciliado
Ana Pla Sanjuan	3	Agosto	74	id	id	id	id	id	id			id

OBSERVACIONES

PADRON GENERAL

Masnou 23 de Junio de 1889

Fólio 198 Distrito 1º Barrio Calle de Lavadero núm. 13 piso núm.

Imp. F. Sanchez

Casa propia de D. Ezequiel Pages Maristany que vive calle Lavadero núm. 13 piso

NOMBRES Y APELLIDOS	FECHA DEL NACIMIENTO			NATURALEZA		ESTADO	PROFI	ENCIA tual	Tiempo de residencia en el pueblo	Contribución que satisface		Clasificación como habitante
	Dia	Mes	Año	PUEBLO	PROVINCIA					Territorial — Pesetas	Industrial — Pesetas	
Ezequiel Pagés Maristany	4	Abril	24	Masnou	Barcelona	casado	marino	Masnou	siempre	21'26		vecino
Francisca Martí Olive	19	Agosto	47	id	id	id	sin	id	id			domiciliado
Teresa Pagés Martí	30	Octbre	71	id	id	soltera	id	id	id			id
Francisco Pagés Martí	25	Enero	81	id	id	id	id	id	id			id

OBSERVACIONES

PADRON GENERAL

Masnou 23 de Junio de 1889 199.

Fólio 199 Distrito 1.º Barrio Calle de Lavadero núm. 14 piso núm.

Imp. F. Sanchez

Casa propia de D. Pabla Llorens que vive calle Lavadero num. 14 piso

NOMBRES Y APELLIDOS	FECHA DEL NACIMIENTO			NATURALEZA		ESTADO	PROFESION	RESIDENCIA habitual	Tiempo de residencia en el pueblo	Contribución que satisface		Clasificación como habitante
	Dia	Mes	Año	PUEBLO	PROVINCIA					Territorial — Pesetas	Industrial — Pesetas	
Pabla Llorens Elias	14	Febro	21	Masnou	Barcelona	viuda	sin	Masnou				vecino
Gonzalo Vidal Isern			40	id	id	casado	marino	Matanzas				id.
Teresa Batlle Llorens			59	id	id	id	sin	Masnou				domiciliado
Gertrudis Vidal Batlle	2	Junio	79	id	id	soltera	id	id				id
Salvador Vidal Batlle	17	id	81	id	id	id	id	id				id

OBSERVACIONES

PADRON GENERAL

Masnou 23 de Junio de 1889 200.

Fólio 200 Distrito ____ Barrio ____ Calle de l' Lavadero núm. 15 piso ____ núm. ____

Imp. F. Sanchez

Casa propia de D. Josefa Curell calle S. Francisco num. 2 piso

NOMBRES Y APELLIDOS	FECHA DEL NACIMIENTO			NATURALEZA		ESTADO	PROFESION	RESIDENCIA habitual	Tiempo de residencia en el pueblo	Contribución que satisface		Clasificación como habitante
	Dia	Mes	Año	PUEBLO	PROVINCIA					Territorial — Pesetas	Industrial — Pesetas	
Francisco Gran Sala	15	Octubre	53	Masnou	Barna.	casado	marino	Masnou				vecino
Florinda Ensch Martí	14	Agosto	54	id	id	id	sin	id				domiciliado
Francisco Gran Ensch	10	Julio	77	id	id	soltero	estudiar	id				id
Francisca Martí Rosés	1	Febre.	20	id	id	viuda	sin	id				id

OBSERVACIONES

PADRON GENERAL

Masnou 23 de Junio de 1889 201.

Fólio 201 Distrito 1º Barrio Calle de Lavadero núm. 16 piso núm.

Imp. F. Sanchez

Casa propia de D. Francisca Cullell Truch que vive calle num. piso

NOMBRES Y APELLIDOS	FECHA DEL NACIMIENTO			NATURALEZA		ESTADO	PROFESION	RESIDENCIA habitual	Tiempo de residencia en el pueblo	Contribución que satisface		Clasificación como habitante
	Dia	Mes	Año	PUEBLO	PROVINCIA					Territorial — Pesetas	Industrial — Pesetas	
Jaime Duran Fábregas	11	Nobre	32	Masnou	Barcelona	casado	marino	Masnou				vecino
Clara Sala Truch	25	Marzo	34	id	id	id	sin	id				domiciliado
Rosa Duran Sala	1	Nobre	68	id	id	soltera	id	id				id

OBSERVACIONES

PADRON GENERAL

Masnou 23 de Junio de 1889 202.

Fólio 202 Distrito 1º Barrio Calle de Lavadero núm. 8 piso núm.

Imp. F. Sanchez

Casa propia de D. Francisco Roxi Maristany que vive calle S. Francisco num. piso

NOMBRES Y APELLIDOS	FECHA DEL NACIMIENTO Dia	Mes	Año	NACIONALIDAD PUEBLO	PROVINCIA	ESTADO	PROFESION	RESIDENCIA habitual	Tiempo de residencia en el pueblo	Contribución que satisface Territorial — Pesetas	Industrial — Pesetas	Clasificación como habitante
Ygnacia Cabot Palau	4	Marzo	47	Viana	Barcelona	casada	ninguna	Masnou	24 años			vecino
Amadeo Miralles Cabot	6	Febro.	72	Masnou	id	soltero	carretero	id				domiciliado
José Estañol Moral			62	Masanet de la Selva	Gerona	casado	constr.ª de carros	id	2 años			vecino
Aurelia Miralles Cabot	5	Abril	68	Masnou	Barcelona	soltera	sin	id				domiciliado

OBSERVACIONES

PADRON GENERAL

Masnou 23 de Junio de 1889 203.

Fólio 203 Distrito 1º Barrio Calle de Lavadero núm. 19 piso núm.

Imp. F. Sanchez

Casa propia de D. Andrés Palau Sanvicens que vive calle Lavadero num. 19 piso

NOMBRES Y APELLIDOS	FECHA DEL NACIMIENTO			NATURALEZA		ESTADO	PROFESION	RESIDENCIA habitual	Tiempo de residencia en el pueblo	Contribución que satisface		Clasificación como habitante
	Dia	Mes	Año	PUEBLO	PROVINCIA					Territorial — Pesetas	Industrial — Pesetas	
Andrés Palau Sanvicens	17	Julio	17	Tulurín	Lerida	viudo	albañil	Masnou	48 años	150'05		vecino
Francisca Palau Millet	18	Octubre	48	Masnou	Barcelona	casada	sin	id				domiciliado
Martin Andiñach Codina	12	Agosto	33	Tiana	id	id	albañil	id	22 años			vecino
Andrés Andiñach Palau	8	Setbre.	72	Masnou	id	soltero	id	id				domiciliado
Teresa Andiñach Palau	14	Nobre.	78	id	id	id	sin	id				id
Francisca Andiñach Palau	4	Octbre	81	id	id	id	id	id				id
Buenaventura Palau Sanvicens	6	Agosto	28	Tulurín	Lérida	id	albañil	id	43 años	53'61		vecino

OBSERVACIONES

PADRON GENERAL

Masnou 23 de Junio de 1889 204

Fólio 204 Distrito 1º Barrio de Lavadero núm. 20 piso núm.

Imp. F. Sanchez

Casa propia de D. José Roca Maristany que vive calle Lavadero num. 20 piso

NOMBRES Y APELLIDOS	FECHA DEL NACIMIENTO			NATURALEZA		ESTADO	PROFESION	RESIDENCIA habitual	Tiempo de residencia en el pueblo	Contribución que satisface		Clasificación como habitante
	Dia	Mes	Año	PUEBLO	PROVINCIA					Territorial — Pesetas	Industrial — Pesetas	
José Roca Maristany			22	Masnou	Barcelona	casado	marino	Masnou		16'47		vecino
Gertrudis Maristany Sala			30	id	id	id	sin	id				domiciliado

OBSERVACIONES

PADRON GENERAL

Masnou 23 de Junio de 1889

205.

Fólio 205 Distrito 1º Barrio Calle de Lavadero núm. 21 piso núm.

Imp. F. Sanchez

Casa propia de D. Juan Maristany que vive calle Barcelona num. piso

NOMBRES Y APELLIDOS	FECHA DEL NACIMIENTO			NATURALEZA		ESTADO	PROFESION	RESIDENCIA habitual	Tiempo de residencia en el pueblo	Contribución que satisface		Clasificación como habitante
	Dia	Mes	Año	PUEBLO	PROVINCIA					Territorial — Pesetas	Industrial — Pesetas	
Manuel Rossell Coll	19	Abril	28	Barcelona	Barna.	casado	músico	Masnou	44 años	29		vecino
Cándida Maristany Sala	27	Octub.	32	Masnou	id	id	sin	id				domiciliado
Pedro Rossell Maristany	24	id	64	id	id	soltero	marino	id				id
Juan Rossell Maristany	14	Mayo	71	id	id	id	estudiante	Barcelona				id
Rosa Rossell Maristany	20	Octub.	75	id	id	id	sin	Masnou				id
María Angela Maristany Sala	1	Marzo	22	id	id	id	sirvienta	id				vecino

OBSERVACIONES

PADRON GENERAL

Masnou 23 de Junio de 1889 206.

Fólio 206 Distrito 1º Barrio Calle de Lavadero núm. 22 piso núm.

Imp. F. Sanchez

Casa propia de D. Andrés Palau que vive calle Lavadero num. piso

NOMBRES Y APELLIDOS	FECHA DEL NACIMIENTO			NATU		ESTADO	PROFESION	RESIDENCIA habitual	Tiempo de residencia en el pueblo	Contribución que satisface		Clasificación como habitante
	Dia	Mes	Año	PUEBLO	PROVINCIA					Territorial — Pesetas	Industrial — Pesetas	
Teresa Vidal Martí		Abril	31	Masnou	Barcelona	viuda	sin	Masnou				vecino
Teresa Font Vidal	16	Agosto	62	id	id	soltera	id	id				id

OBSERVACIONES

PADRON GENERAL

Masnou 23 de Junio de 1889

207

Fólio 207 Distrito 1º Barrio Calle de Lavadero núm. 24 piso núm.

Imp. F. Sanchez

Casa propia de D. Pedro Estapé Moncau que vive calle Lavadero num. 24 piso

NOMBRES Y APELLIDOS	FECHA DEL NACIMIENTO			NATURALEZA		ESTADO	PROFESION	RESIDENCIA habitual	Tiempo de residencia en el pueblo	Contribución que satisface		Clasificación como habitante
	Dia	Mes	Año	PUEBLO	PROVINCIA					Territorial — Pesetas	Industrial — Pesetas	
Pedro Estapé Moncau	12	Abril	27	Masnou	Barcelona	casado	pescador	Masnou		19'19		vecino
Rita Giralt Millet	11	Nobre	39	id	id	id	sin	id				domiciliado
Gerardo Estapé Giralt	15	Marzo	65	id	id	soltero	ayudante	id				id
Pedro Estapé Giralt	21	Junio	71	id	id	id	cerrajero	id				id
Feliciano Giralt Millet	17	Dibre	43	id	id	casado	marino	id				id
Rosa Estapé Giralt	17	Febro	56	id	id	id	id	id				vecino
Rosa Giralt Estapé	4	Abril	79	id	id	soltero	id	id				domiciliado
Feliciano Giralt Estapé	21	Agosto	81	id	id	id	id	id				id
												N

OBSERVACIONES

PADRON GENERAL

Masnou 23 de Junio de 1889

Fólio 208 Distrito 1º Barrio Calle de Lavadero núm. 26 piso núm.

Imp. F. Sanchez

Casa propia de D. Jaime Pagés Bertran que vive calle Lavadero num. 26 piso

NOMBRES Y APELLIDOS	FECHA DEL NACIMIENTO Dia	Mes	Año	NATURALEZA PUEBLO	PROVINCIA	ESTADO	PROFESION	RESIDENCIA habitual	Tiempo de residencia en el pueblo	Contribución que satisface Territorial — Pesetas	Industrial — Pesetas	Clasificación como habitante
Jaime Pagés Bertran	1	Marzo	06	Masnou	Barcelona	viudo	marino	Masnou		2126		vecino
Mariana Pagés Estapé	4	Junio	54	id	id	casada	sin	id				domiciliado
Mariana Pagés Pagés	4	Julio	79	id	id	soltª	id	id				id

OBSERVACIONES

PADRON GENERAL

Masnou 23 de Junio de 1889 209.

Fólio 209 Distrito 1º Barrio Calle de Lavadero núm. 29 piso núm.

Casa propia de D. Hª de Salvador Gran que vive calle num. piso

Imp. F. Sanchez

NOMBRES Y APELLIDOS	FECHA DEL NACIMIENTO			NATURALEZA		ESTADO	PROFESION	RESIDENCIA habitual	Tiempo de residencia en el pueblo	Contribución que satisface		Clasificación como habitante
	Dia	Mes	Año	PUEBLO	PROVINCIA					Territorial — Pesetas	Industrial — Pesetas	
Antonia Masdeixaixart Rosselló		Octbre	21	Argentona	Barcelona	viuda	sin	Masnou	45 años			vecino

OBSERVACIONES

PADRON GENERAL

Masnou 23 de Junio de 1889 210.

Fólio 210 Distrito 1º Barrio Calle de Lavadero núm. 30 piso núm.

Imp. F. Sanchez

Casa y D. Carlos Rosés Bonastre que vive calle Lavadero num. 30 piso

NOMBRES Y APE	FECHA DEL NACIMIENTO Dia	Mes	Año	NATURALEZA PUEBLO	PROVINCIA	ESTADO	PROFESION	RESIDENCIA habitual	Tiempo de residencia en el pueblo	Contribución que satisface Territorial — Pesetas	Industrial — Pesetas	Clasificación como habitante
Carlos Rosés Bonastre	1	Enero	41	Masnou	Barcelona	casado	marino	Masnou		7'78		vecino
Josefa Rosés Barba	19	id.	48	id	id	id	sin	id				domiciliado
Carlos Rosés Rosés	22	Julio	70	id	id	soltero	marino	id				id
José Rosés Rosés	15	Abril	75	id	id	id	sin	id				id
Salvador Rosés Rosés	7	Agosto	79	id	id	id	id	id.				id

OBSERVACIONES

PADRON GENERAL

Masnou 23 de Junio de 1889

211.

Fólio 211 Distrito 1º Barrio Calle de Lavadero núm. 31 piso núm.

Imp. F. Sanchez

Casa propia de D. Rosa Pi Alsina que vive calle Lavadero num. 31 piso

NOMBRES Y APELLIDOS	FECHA DEL NACIMIENTO			NATURALEZA		ESTADO	PROFESION	RESIDENCIA hábitual	Tiempo de residencia en el pueblo	Contribución que satisface		Clasificación como habitante
	Dia	Mes	Año	PUEBLO	PROVINCIA					Territorial — Pesetas	Industrial — Pesetas	
Rosa Pi Alsina	7	Junio	29	Masnou	Barcelona	viuda	sin	Masnou				vecina
Salvadora Majó Pi	3	Julio	68	id	id	soltera	id	id				domiciliada
Pedro Ballester Brunet			60	id	id	casado	carpintero	id				vecino
Rosa Majó Pi	13	Abril	63	id	id	id	sin	id				domiciliada

OBSERVACIONES

PADRON GENERAL

Sinou 23 de Junio de 1889 212.

Fólio 212 Distrito 1º Barrio Calle de Lavadero núm. 32 piso núm.

Casa propia de D. Francisco Vidal que vive calle Lavadero num. 32 piso

Imp. F. Sanchez

NOMBRES Y APELLIDOS	FECHA DEL NACIMIENTO			NATURALEZA		ESTADO	PROFESION	RESIDENCIA habitual	Tiempo de residencia en el pueblo	Contribución que satisface		Clasificación como habitante
	Dia	Mes	Año	PUEBLO	PROVINCIA					Territorial — Pesetas	Industrial — Pesetas	
Francisco Vidal Barba	15	Enero	08	Masnou	Barcelona	viudo	sin	Masnou	siempre	17'35		vecino
Josepa Morales Lafont	20	Agosto	20	Ampolla	Tarragona	id	sirvienta	id				id

OBSERVACIONES

PADRON GENERAL

Masnou 23 de Junio de 1889

Fólio 213 Distrito 1º Barrio Calle de Lavadero núm. 54 piso núm.

Casa propia de D. Antonio Benaset Gabanyach que vive calle Lavadero num. 54 piso

Imp. F. Sanchez

NOMBRES Y APELLIDOS	FECHA DEL NACIMIENTO			NATURALEZA		ESTADO	PROFESION	RESIDENCIA habitual	Tiempo de residencia en el pueblo	Contribución que satisface		Clasificación como habitante
	Dia	Mes	Año	PUEBLO	PROVINCIA					Territorial — Pesetas	Industrial — Pesetas	
Antonio Benaset Gabanyach	14	Marzo	39	Andorra	Andorra	casado	albañil	Masnou	39 años	12		vecino
Guinersinda Bosch Ferrer	21	Dibre.	41	Masnou	Barcelona	id	sin	id				domiciliado
Rosa Benaset Bosch	25	Marzo	66	id	id	soltera	id	id				id
Francisca Benaset Bosch	10	Abril	68	id	id	id	id	id				id
Francisco Benaset Bosch	24	Nobre	74	id	id	id	id	id				id
Antonio Benaset Bosch	25	Julio	83	id	id	id	id	id				id

OBSERVACIONES

PADRON GENERAL

Masnou 23 de Junio de 1889

Fólio 214 Distrito 1º Barrio Calle de Lavadero m. 0 piso núm.

Casa propia de D. Encarnación Vidal que vive calle Lavadero num. 0 piso

Imp. F. Sanchez

NOMBRES Y APELLIDOS	FECHA DEL NACIMIENTO			NATURALEZA		ESTADO	PROFESION	RESIDENCIA habitual	Tiempo de residencia en el pueblo	Contribución que satisface		Clasificación como habitante
	Dia	Mes	Año	PUEBLO	PROVINCIA					Territorial — Pesetas	Industrial — Pesetas	
Encarnación Vidal Ventura	6	Enero	25	Masnou	Barcelona	viuda	sin	Masnou				vecino

OBSERVACIONES

PADRON GENERAL

Masnou 23 de Junio de 1889

Fólio 215 Distrito 1º Barrio Calle de Lavadero núm. 57 piso núm.

Casa propia de D. Juan Durán Vidal que vive calle Lavadero num. 57 piso

Imp. F. Sanchez

NOMBRES Y APELLIDOS	FECHA DEL NACIMIENTO			NATURALEZA		ESTADO	PROFESION	RESIDENCIA habitual	Tiempo de residencia en el pueblo	Contribución que satisface		Clasificación como habitante
	Dia	Mes	Año	PUEBLO	PROVINCIA					Territorial — Pesetas	Industrial — Pesetas	
Juan Duran Vidal	29	Junio	39	Masnou	Barcelona	casado	tejedor	Masnou		20		vecino
María Misarachs Casanovas	15	Agosto	45	Barcelona	id	id	sin	id				domiciliado
Bruno Duran Misarachs	1	Octbre	67	Masnou	id	soltero	droguero	Barcelona				id
Dolores Duran Misarachs	15	Agosto	71	id	id	id	id	Masnou				id
Pedro Durán Misarachs	20	Dibre.	76	id	id	id	aprendiz	Barna.				id
Felix Durán Misarachs	5	Marzo	80	id	id	id	sin	Masnou				id

OBSERVACIONES

PADRON GENERAL

Masnou 23 de Junio de 1889

Fólio 216 Distrito 1º Barrio Calle de Lavadero m. 59 piso núm.

Imp. F. Sanchez

Casa propia de D. Rosa Bertran Pagés que vive calle Lavadero num. 59 piso

NOMBRES Y APELLIDOS	FECHA DEL NACIMIENTO			NATURALEZA		ESTADO	PROFESION	[illegible]NCIA habitual	Tiempo de residencia en el pueblo	Contribución que satisface		Clasificación como habitante
	Dia	Mes	Año	PUEBLO	PROVINCIA					Territorial — Pesetas	Industrial — Pesetas	
Rosa Bertran Pagés	12	Mayo	40	Masnou	Barcelona	viuda	sin	Masnou				vecino
Pedro Pagés Bertran	3	Agosto	70	id	id	soltero	sembrero	Sabadell				domiciliado
Teresa Pagés Bertran	27	Octbre.	78	id	id	id	sin	Masnou				id

OBSERVACIONES

PADRON GENERAL

Masnou 23 de Junio de 1889

217.

Fólio 217 Distrito 1º Barrio Calle de Travadero núm. 62 piso núm.

Casa propia de D. Vda de María Estapé que vive calle num. piso

Imp. F. Sanchez

NOMBRES Y APELLIDOS	FECHA DEL NACIMIENTO			NATURALEZA		ESTADO	PROFESION	RESIDENCIA habitual	Tiempo de residencia en el pueblo	Contribución que satisface		Clasificación como habitante
	Dia	Mes	Año	PUEBLO	PROVINCIA					Territorial — Pesetas	Industrial — Pesetas	
Antonia Riera Estapé	12	Agosto	44	Masnou	Barcelona	casada	sin	Masnou				vecino
Pablo Gené Riera	11	Nobre	76	id	id	soltera	id	id				domiciliado
Salvador Gené Riera	4	Mayo	80	id	id	id	id	id				id.

OBSERVACIONES

PADRON GENERAL

Masnou 23 de Junio de 1889 218.

Fólio 218 Distrito 1º Barrio Calle de Lavadero núm. 63 piso núm.

Casa propia de D. Rosa Alsina Fabregas que vive calle Lavadero num. 63 piso

Imp. F. San

NOMBRES Y APELLIDOS	FECHA DEL NACIMIENTO			NATURALEZA		ESTADO	PROFESION	RESIDENCIA habitual	Tiempo de residencia en el pueblo	Contribución que satisface		Clasificac como habitant
	Dia	Mes	Año	PUEBLO	PROVINCIA					Territorial — Pesetas	Industrial — Pesetas	
Rosa Alsina Fabregas	21	Marzo	30	Masnou	Barcelona	viuda	sin	Masnou				vecina
Mateo Salomó Homs	7	Enero	50	id	id	casado	marinero	id				id
Teresa Oliveras Alsina	8	Setbre	54	id	id	id	sin	id				domiciliado
Francisco Salomó Oliveras	30	Enero	78	id	id	soltero	id	id				id
Mateo Salomó Oliveras	11	Junio	83	id	id	id	id	id				id

OBSERVACIONES

PADRON GENERAL

Masnou 23 de Junio de 1889 219.

Fólio 219 Distrito 1º Barrio Calle de Lavadero núm. 64 piso núm.

Imp. F. Sanchez

Casa propia de D. Adolfo Bori Maristany que vive calle en Barcelona num. piso

NOMBRES Y APELLIDOS	FECHA DEL NACIMIENTO			NATURALEZA		ESTADO	PROFESION	RESIDENCIA habitual	Tiempo de residencia en el pueblo	Contribución que satisface		Clasificación como habitante
	Día	Mes	Año	PUEBLO	PROVINCIA					Territorial — Pesetas	Industrial — Pesetas	
Juan Espuny Abel	15	Mayo	61	Badalona	Barcelona	casado	Tracero	Masnou	8 años			vecino
Cármen Bofer Gari	1	Nbre	62	Argentona	id	id	sin	id	25 años			domiciliado

OBSERVACIONES

PADRON GENERAL

Masnou 23 de Junio de 1889 220.

Fólio 220 Distrito 1º Barrio Calle de Salvadera núm. 65 piso núm.

Imp. F. Sanchez

Casa propia de D. Adolfo Bori Maristany que vive calle en Barcelona num. piso

NOMBRES Y APELLIDOS	FECHA DEL NACIMIENTO			NATURALEZA		ESTADO	PROFESION	RESIDENCIA habitual	Tiempo de residencia en el pueblo	Contribución que satisface		Clasificación como habitante
	Dia	Mes	Año	PUEBLO	PROVINCIA					Territorial — Pesetas	Industrial — Pesetas	
Antonia Bori Maristany	8	Setbre	38	Masnou	Barcelona	viuda	sin	Masnou				vecina
Rosa Maristany Bori	2	id	71	id	id	soltera	id	id				domiciliada

OBSERVACIONES

PADRON GENERAL

Masnou 23 de Junio de 1889

Fólio 221 Distrito 1º Barrio Calle de Lavadero núm. 66 piso núm.

Imp. F. Sanchez

Casa propia de D. Andrés Palau *que vive calle* Lavadero *núm.* *piso*

NOMBRES Y APELLIDOS	FECHA DEL NACIMIENTO			NATURALEZA		ESTADO	PROFESION	RESIDENCIA habitual	Tiempo de residencia en el pueblo	Contribución que satisface		Clasificación como habitante
	Dia	Mes	Año	PUEBLO	PROVINCIA					Territorial — Pesetas	Industrial — Pesetas	
Antonio Escarpenter Massó	5	Agosto	21	Blanes	Gerona	casado	pescador	Masnou	46 año			vecino
Josefa Botey Mirambell	4	Octbre	24	Masnou	Barcelona	id	sin	id				domiciliad

OBSERVACIONES

PADRON GENERAL

Masnou 23 de Junio de 1889

Fólio 222 Distrito 1º Barrio Calle de S. Francisco de Asís núm. 1 piso núm.

Imp. F. Sanchez

Cabeza de familia D. Eulalia Matas Picarín que vive calle S. Francisco de Asís núm. 1 piso

NOMBRES Y AP	FECHA DEL NACIMIENTO			NATURALEZA		ESTADO	PROFESION	RESIDENCIA habitual	Tiempo de residencia en el pueblo	Contribución que satisface		Clasificación como habitante
	Dia	Mes	Año	PUEBLO	PROVINCIA					Territorial — Pesetas	Industrial — Pesetas	
Eulalia Matas Picarín	28	Agosto	19	Masnou	Barcelona	viuda	sin	Masnou		20'11		vecino
José Estapé Matas	2	Nobre	51	id	id	casado	marino	Barcelona				id
Soledad Ench Sorba	24	Enero	55	id	id	id	sin	Masnou				domiciliado

OBSERVACIONES

PADRÓN GENERAL

Masnou 23 de Junio de 1889

Fólio 223 Distrito 1.º Barrio Calle de S. Francisco de Asís núm. 2 piso núm.

Imp. F. Sanchez

Casa propia de D. Francisco Casals Pagés que vive calle S. Francisco de Asís núm. 2 piso

NOMBRES Y APELLIDOS	FECHA DEL NACIMIENTO			NATURALEZA		ESTADO	PROFESION	RESIDENCIA habitual	Tiempo de residencia en el pueblo	Contribución que satisface		Clasificación como habitante
	Dia	Mes	Año	PUEBLO	PROVINCIA					Territorial — Pesetas	Industrial — Pesetas	
Francisco Casals Pagés	13	Marzo	19	Masnou	Barcelona	casado	marino	Masnou		1919		vecino
Dolores Bosch Maristany	10	Agosto	31	id	id	id	sin	id				domiciliado
Rosa Casals Bosch	9	Enero	67	id	id	soltera	id	id				id
Luis Alsina Roca			50	id	id	casado	marino	id				vecino
Dolores Casals Bosch	13	Dibre	58	id	id	id	sin	id				domiciliado
Francisco Alsina Casals	5	Agosto	83	id	id	soltero	id	id				id
Francisca Casals Pagés	15	Setbre	25	id	id	id	id	id				vecino

OBSERVACIONES

PADRON GENERAL

Masnou 23 de Junio de 1889

Fólio 224 Distrito 1º Barrio Calle de S. Francisco de Asis núm. 3 piso núm.

Imp. F. Sanchez

Casa propia de D. Pablo Casals que vive calle en Barceloneta núm. piso

NOMBRES Y APELLIDOS	FECHA DEL NACIMIENTO Dia	Mes	Año	NATURALEZA PUEBLO	PROVINCIA	ESTADO	PROFESION	RESIDENCIA habitual	Tiempo de residencia en el pueblo	Contribución que satisface Territorial — Pesetas	Industrial — Pesetas	Clasificación como habitante
José Colomé Bruy	4	Marzo	49	Alella	Barcelona	casado	jornalero	Masnou	14 años			vecino
Dolores Martí Pons	14	id	54	Valromanas	id	id	sin	id	30 id			domiciliado
Pedro Colomé Martí	9	Enero	76	Masnou	id	soltero	id	id				id
Cármen Colomé Martí	31	Mayo	78	id	id	id	id	id				id
Juan Colomé Martí	24	Marzo	80	id	id	id	id	id				id
Dolores Colomé Martí	27	Octbre	83	id	id	id	id	id				id

OBSERVACIONES

PADRON GENERAL

Masnou 23 de Junio de 1889

Fólio 225 Distrito 1º Barrio Calle de S. Francisco de Asis núm. 4 piso núm.

Casa propia de D. Ma Rosa Maristany Isern que vive calle núm. piso

Imp. F. Sanchez

NOMBRES Y APELLIDOS	FECHA DEL NACIMIENTO			NATURALEZA		ESTADO	PROFESION	RESIDENCIA habitual	Tiempo de residencia en el pueblo	Contribución que satisface		Clasificación como habitante
	Dia	Mes	Año	PUEBLO	PROVINCIA					Territorial — Pesetas	Industrial — Pesetas	
Josefa Bosch Maristany	1	Mayo	39	Masnou	Barcelona	soltera	sin	Masnou				vecina
Filomena Bosch Maristany		Agosto	49	id	id	id	id	id				id

OBSERVACIONES

PADRON GENERAL

Masnou 23 de Junio de 1889

Fólio 226 Distrito 1º Barrio Calle de S. Francisco de Asis núm. 6 piso núm.

Casa propia de D. que vive calle núm. piso

Imp. F. Sanchez

NOMBRES Y APELLIDOS	FECHA DEL NACIMIENTO Dia	Mes	Año	PUEBLO	PROVINCIA	ESTADO	PROFESION	RESIDENCIA habitual	Tiempo de residencia en el pueblo	Contribución que satisface Territorial — Pesetas	Industrial — Pesetas	Clasificación como habitante
Antonio Curell Berpran	4	Enero	39	Masnou	Barcelona	casado	marino	Masnou				vecino
Eulalia Casals Bosch	12	Nobre	43	id	id	id	sin	id				domiciliado
Antonio Curell Casals	28	Dibre	78	id	id	soltero	id	id				id
Pedro Curell Casals	30	Junio	83	id	id	id	id	id				id

OBSERVACIONES

PADRON GENERAL

Masnou 23 de Junio de 1889

227

Fólio 227 Distrito 1º Barrio Calle de S. Francisco de Asis núm. 7 piso núm.

Casa propia de D. Margarita Torrents que vive calle núm. piso

Imp. F. Sanchez

NOMBRES Y APELLIDOS	FECHA DEL NACIMIENTO			NATURALEZA		ESTADO	PROFESION	RESIDENCIA habitual	Tiempo de residencia en el pueblo	Contribución que satisface		Clasificación como habitante
	Dia	Mes	Año	PUEBLO	PROVINCIA					Territorial — Pesetas	Industrial — Pesetas	
Luis Roca Mitjans	6	Marzo	26	Masnou	Barcelona	casado	marino	Masnou				vecino
Francisca Bosch Estapé	6	id	38	id	id	id	sin	id				domiciliado
José Roca Bosch	10	Dibre	76	id	id	soltero	dependiente	Barna.				id
Antonia Roca Bosch	20	Febrero	78	id	id	id	sin	Masnou				id
Luis Roca Bosch	26	Maya	80	id	id	id	id	id				id
Juan Martí Curell		Junio	60	id	id	casado	marino	id				vecino
Francisca Roca Bosch	2	Maya	64	id	id	id	sin	id				domiciliado

OBSERVACIONES

PADRON GENERAL

Masnou 23 de Junio de 1889

Fólio 228 Distrito 1º Barrio Calle de S. Francisco de Asís núm. 8 piso núm.

Casa propia de D. que vive calle núm. piso

Imp. F. Sanchez

NOMBRES Y APELLIDOS	FECHA DEL NACIMIENTO			NATURALEZA		ESTADO	PROFESION	RESIDENCIA habitual	Tiempo de residencia en el pueblo	Contribución que satisface		Clasificación como habitante
	Dia	Mes	Año	PUEBLO	PROVINCIA					Territorial — Pesetas	Industrial — Pesetas	
Silvestre Estapé Escofet	8	Junio	31	Masnou	Barcelona	casado	marino	Masnou		11'40		vecino
Joseta Bosch Estape	21	Febre	43	id	id	id	sin	id				domiciliado
Teresa Estapé Bosch	6	Junio	81	id	id	soltera	id	id				id

OBSERVACIONES

PADRON GENERAL

Masnou 23 de Junio de 1889

Fólio 229 Distrito 1º Barrio Calle de S. Francisco de Asis núm. 9 piso núm.

Casa propia de D. que vive calle núm. piso

Imp. F. Sanchez

NOMBRES Y APELLIDOS	FECHA DEL NACIMIENTO			NATURALEZA		ESTADO	PROFESION	RESIDENCIA habitual	Tiempo de residencia en el pueblo	Contribución que satisface		Clasificación como habitante
	Dia	Mes	Año	PUEBLO	PROVINCIA					Territorial — Pesetas	Industrial — Pesetas	
José Ventura Sanjuan	3	Agto.	56	Masnou	Barcelona	casado	marino	Masnou				vecino
Antonia Sala Mompart	9	Abril	58	Granollers	id	id	sin	id.				domiciliada

OBSERVACIONES

PADRON GENERAL

Masnou 23 de Junio de 1889

Fólio 230 Distrito 1º Barrio Calle de S. Francisco de Asis núm. 11 piso núm.

Casa propia de D. Antonia Maristany Galcerán que vive calle S. Francisco Asis núm. 11 piso

Imp. F. Sanchez

NOMBRES Y APELLIDOS	FECHA DEL NACIMIENTO			NATURALEZA		ESTADO	PROFESION	RESIDENCIA habitual	Tiempo de residencia en el pueblo	Contribución que satisface		Clasif. co habi
	Dia	Mes	Año	PUEBLO	PROVINCIA					Territorial — Pesetas	Industrial — Pesetas	
Antonia Maristany Galcerán	8	Marzo	20	Masnou	Barcelona	viuda	sin	Masnou		22'80		vecino
Balbina Mora Clavé	8	Abril	40	id	id	id	id	id				id
Balbina Maristany Mora	5	Junio	64	id	id	soltera	id	id				id

OBSERVACIONES

PADRON GENERAL

Masnou 23 de Junio de 1889 231.

Fólio 231 Distrito 1º Barrio Calle de S. Francisco de Asis núm. 12 piso núm.

Casa propia de D. Gabriel Riera Pagés que vive calle S. Francisco Asis núm. 12 piso

Imp. F. Sanchez

NOMBRES Y APELLIDOS	FECHA DEL NACIMIENTO Dia	Mes	Año	NATURALEZA PUEBLO	PROVINCIA	ESTADO	PROFESION	RESIDENCIA habitual	Tiempo de residencia en el pueblo	Contribución que satisface Territorial — Pesetas	Industrial — Pesetas	Clasificación como habitante
Gabriel Riera Pagés	27	Marzo	47	Masnou	Barcelona	casado	marino	Tucumán		10		vecino
Josefa Bertran Maristany	19	Dibre	47	id	id	id	sin	Masnou				domiciliado
Gabriel Riera Bertrán	16	Junio	72	id	id	soltero	dependiente	Tucumán				id
Paquita Riera Bertran	5	Julio	74	id	id	id	sin	Masnou				id
Josefa Riera Bertran	23	Dibre	78	id	id	id	id	id				id

OBSERVACIONES

PADRON GENERAL

Masnou 23 de Junio de 1889

232.

Fólio 232 Distrito 1º Barrio Calle de S. Francisco de Asís núm. 13 piso núm.

Imp. F. Sanchez

Casa propia de D. que vive calle núm. piso

NOMBRES Y APELLIDOS	FECHA DE NACIMIENTO			NATURALEZA		ESTADO	PROFESION	RESIDENCIA habitual	Tiempo de residencia en el pueblo	Contribución que satisface		Clasificación como habitante
			Año	PUEBLO	PROVINCIA					Territorial — Pesetas	Industrial — Pesetas	
Guillermo Benaset Gabañach	28	Octbre	33	Andorra	Andorra	casado	minero	Masnou	46 años			vecino
Francisca Vilá Puchs	25	Julio	34	Viana	Barcelona	id	sin	id	35 id			domiciliado
Teresa Benaset Vilá	16	Febro.	59	Masnou	id	soltero		id				id
Dolores Benaset Vilá	1	Enero	70	id	id	id		id				id

OBSERVACIONES

PADRON GENERAL

Masnou 23 de Junio de 1889

Fólio 233 Distrito 1º Barrio Calle de S. Francisco de Asis núm. 14 piso núm.

Casa propia de D. que vive calle núm. piso

Imp. F. Sanchez

NOMBRES Y APELLIDOS	FECHA DEL NACIMIENTO			NATURALEZA		ESTADO	PROFESION	RESIDENCIA habitual	Tiempo de residencia en el pueblo	Contribución que satisface		Clasificación como habitante
	Dia	Mes	Año	PUEBLO	PROVINCIA					Territorial — Pesetas	Industrial — Pesetas	
José Bosch Fontrodona	6	Febro	56	Masnou	Barcelona	casado	marino	Masnou				vecino
Francisca Casals Bosch	23	Mayo	62	id	id	id	sin	id				domiciliado
Rosa Bosch Fontrodona	2	id	64	id	id	soltera	id	id				vecino
Francisca Bosch Fontrodona	15	Abril	68	id	id	id	id	id				domiciliado
Gerardo Bosch Fontrodona	29	Mayo	70	id	id	id	confitero	Barna.				id
Teresa Bosch Fontrodona	15	Febro.	73	id	id	id	sin	Masnou				id
Francisco Bosch Fontrodona	7	Marzo	75	id	id	id	id	id				id

OBSERVACIONES

PADRON GE

Masnou 23 de Junio de 1889

Fólio 234 Distrito 1.° Barrio Calle de S. Francisco Asís núm. 15 piso núm.

Imp. F. Sanchez

Casa propia de D. *que vive calle* *núm.* *piso*

NOMBRES Y APELLIDOS	FECHA DEL NACIMIENTO			NATURALEZA		ESTADO	PROFESION	RESIDENCIA habitual	Tiempo de residencia en el pueblo	Contribución que satisface		Clasificación como habitante
	Dia	Mes	Año	PUEBLO	PROVINCIA					Territorial — Pesetas	Industrial — Pesetas	
Rosa Buquet Homs	1	Nobre.	43	Masnou	Barcelona	viuda	sin	Masnou				vecino
Jaime Valls Buquet	22	Julio	66	id	id	soltero	marino	id				domiciliado
Celestina Valls Buquet	22	id	68	id	id	id	sin	id				id
Dolores Valls Buquet	19	Marzo	70	id	id	id	id	id				id

OBSERVACIONES

PADRON GENERAL

Masnou 23 de Junio de 1889

Fólio 235 Distrito 1º Barrio Calle de S. Francisco de Asis núm. 16 piso núm.

Casa propia de D. Francisca Sanjuan Millet que vive calle S. Francisco de Asis núm. 16 piso

Imp. F. Sanchez

NOMBRES Y APELLIDOS	FECHA DEL NACIMIENTO			NATURALEZA		ESTADO	PROFESION	RESIDENCIA habitual	Tiempo de residencia en el pueblo	Contribución que satisface		Clasificación como habitante
	Dia	Mes	Año	PUEBLO	PROVINCIA					Territorial — Pesetas	Industrial — Pesetas	
Francisca Sanjuan Millet	2	Febro.	22	Masnou	Barcelona	viuda	sin	Masnou				vecino

OBSERVACIONES

ADRON GENERAL

Masnou 23 de Junio de 1889

...io 236 Distrito 1º Barrio ... Calle de S. Francisco de Asis núm. 17 piso ... núm. ...

Casa propia de D. Antonia Maristany que vive calle S. Francisco de Asis núm. 17 piso ...

Imp. F. Sanchez

NOMBRES Y APELLIDOS	FECHA DEL NACIMIENTO			NATURALEZA		ESTADO	PROFESION	RESIDENCIA habitual	Tiempo de residencia en el pueblo	Contribución que satisface		Clasificación como habitante
	Dia	Mes	Año	PUEBLO	PROVINCIA					Territorial — Pesetas	Industrial — Pesetas	
Antonia Maristany Alsina	13	Enero	35	Masnou	Barcelona	viuda	sin	Masnou	siempre	24		vecino
Isidro Maristany Maristany	2	Mayo	63	id	id	soltero	marino	id	id			id
Amalia Maristany Maristany	19	Marzo	66	id	id	id	sin	id	id			domiciliada

OBSERVACIONES

PADRON GENERAL

Masnou 23 de Junio de 1889 237.

Fólio 237 Distrito 1º Barrio Calle de S. Francisco de Asís núm. 18 piso núm.

Imp. F. Sanchez

Casa propia de D. Rosa Homs Vidal que vive calle S. Francisco de Asís num. 18 piso

NOMBRES Y APELLIDOS	FECHA DEL NACIMIENTO			NATURALEZA		ESTADO	PROFESION	RESIDENCIA habitual	Tiempo de residencia en el pueblo	Contribución que satisface		Clasificación como habitante
	Dia	Mes	Año	PUEBLO	PROVINCIA					Territorial — Pesetas	Industrial — Pesetas	
José Barba Rosés	1o	Nobre	182[illegible]	Masnou	Barcelona	casado	pescador	Masnou				vecino
Rosa Homs Vidal	30	Nobre.	29	id	id	id	sin	id				domiciliado

OBSERVACIONES

PADRON GENERAL

Masnou 23 de Junio de 1889 238.

Fólio 238 Distrito 1º Barrio Calle de S. Francisco de Asís núm. 20 piso núm.

Casa propia de D. Juan Riera ve calle S. José num. piso

Imp. F. Sanchez

NOMBRES Y APELLIDOS	FECHA DEL NACIMIENTO			NATURA		ESTADO	PROFESION	RESIDENCIA habitual	Tiempo de residencia en el pueblo	Contribución que satisface		Clasificación como habitante
	Dia	Mes	Año	PUEBLO	PROVINCIA					Territorial — Pesetas	Industrial — Pesetas	
Estéban Rosés Rosés	14	Dibre	32	Masnou	Barcelona	casado	calafate	Barna.				vecino
Rosa Fábregas Estapé	30	Agosto	36	id	id	id	sin	Masnou				domiciliada
Estéban Rosés Fábregas	10	Dibre	63	id	id	soltero	mat.ro 1ª enseñ.ª	id				vecino
Teresa Rosés Fábregas	12	Febro.	65	id	id	id	sin	id				domiciliada
Pedro Rosés Fabregas	4	Mayo	67	id	id	id	marinero	America				id
Buenaventura Rosés Fábregas	10	Octubre	70	id	id	id	panadero	Masnou				id
Camilo Rosés Fábregas	10	Febro	76	id	id	id	sin	id				id
José Rosés Fábregas	10	id	76	id	id	id	id	id				id.

OBSERVACIONES

PADRON GENERAL

Masnou 23 de Junio de 1889

Fólio 239 Distrito 1º Barrio Calle de Buenos-Aires núm. 1 piso núm.

Casa propia de D. Pedro Genové Colomé que vive calle Buenos-Aires núm. 1 piso

Imp. F. Sanchez

NOMBRES Y APELLIDOS	FECHA DEL NACIMIENTO Dia	Mes	Año	NATURALEZA PUEBLO	PROVINCIA	ESTADO	PROFESION	RESIDENCIA habitual	Tiempo de residencia en el pueblo	Contribución que satisface Territorial — Pesetas	Industrial — Pesetas	Clasificación como habitante
Manuela Genové Colomé		Setbre.	39	Masnou	Barcelona	soltera	sin	Masnou				vecino

OBSERVACIONES

PADRON GENERAL

Masnou 23 de Junio de 1889

Fólio 240 Distrito 1º Barrio Calle de Buenos-Aires núm. 2 piso núm.

Casa propia de D. Teresa Fontanills que vive calle Esperanza núm. piso

Imp. F. Sanchez

NOMBRES Y APELLIDOS	FECHA DEL NACIMIENTO Dia	Mes	Año	NATURALEZA PUEBLO	PROVI	ESTADO	PROFESION	RESIDENCIA habitual	Tiempo de residencia en el pueblo	Contribución que satisface Territorial — Pesetas	Industrial — Pesetas	Clasificación como habitante
Francisco Matas Lopez	15	Mayo	43	Masnou	Barcelona	casado	marino	Masnou				vecino
Carlota Gorgollón Fontanills	2	Agosto	50	id	id	id	sin	id				domiciliado
Francisco Matas Gorgollón	6	id	78	id	id	soltero	id	id				id

OBSERVACIONES

PADRON GENERAL

Masnou 23 de Junio de 1889 241.

Fólio 241 Distrito 1º Barrio Calle de Buenos-Aires núm. 4 piso núm.

Imp. F. Sanchez

Casa propia de D. Francisca Cullell Truch que vive calle num. piso

NOMBRES Y APELLIDOS	FECHA DEL NACIMIENTO			NATURALEZA		ESTADO	PROFESION	RESIDENCIA habitual	Tiempo de residencia en el pueblo	Contribución que satisface		Clasificación como habitante
	Dia	Mes	Año	PUEBLO	PROVINCIA					Territorial — Pesetas	Industrial — Pesetas	
Eulalia Ramentol Alsina	1	Nobre.	28	Masnou	Barcelona	viuda	sin	Masnou				vecino

OBSERVACIONES

PADRON GENERAL

Masnou 23 de Junio de 1889 242.

Fólio 242 Distrito 1º Barrio Calle de Buenos-Aires núm. 6 piso núm.

Casa propia de D. Francisca Guillell Viuda que vive calle num. piso

Imp. F. Sanchez

NOMBRES Y APELLIDOS	FECHA DEL NACIMIENTO			NATURALEZA		ESTADO	PROFESION	RESIDENCIA habitual	Tiempo de residencia en el pueblo	Contribución que satisface		Clasificación como habitante
	Dia	Mes	Año	PUEBLO	PROVINCIA					Territorial — Pesetas	Industrial — Pesetas	
Gerardo Salomó Homs	7	Agosto	44	Masnou	Barcelona	casado	marino	Masnou				vecino
Josefa Ventura Estapé	15	id	45	id	id	id	sin	id				domiciliado
Miguel Salomó Ventura	24	Junio	75	id	id	soltero	cerrajero	Barnas.				id
Antonia Salomó Ventura	30	Mayo	78	id	id	id	sin	Masnou				id
Josefa Salomó Ventura	26	id	84	id	id	id	id	id				id
Gerardo Salomó Ventura	28	id	86	id	id	id	id	id				id
Elisa Estapé Rosés				id	id	viuda	id	id				vecino

OBSERVACIONES

PADRON GENERAL

Masnou 23 de Junio de 1889 243.

Fólio 243 Distrito 1º Barrio Calle de Buenos-Aires núm. 8 piso núm.

Imp. F. Sanchez

Casa propia de D. Francisca Cullell Truch que vive calle num. piso

NOMBRES Y APELLIDOS	FECHA DEL NACIMIENTO			NATURALEZA		ESTADO	PROFESION	RESIDENCIA habitual	Tiempo de residencia en el pueblo	Contribución que satisface		Clasificación como habitante
	Dia	Mes	Año	PUEBLO	PROVINCIA					Territorial — Pesetas	Industrial — Pesetas	
Pedro Granjé Fontanills	29	Junio	1853	Masnou	Barcelona	casado	marino	Masnou				vecino
Francisca Gorgollón Fontanills	4	Octubre	1854	id	id	id	sin	id				id

OBSERVACIONES

PADRON GENERAL

Masnou 23 de Junio de 1889 244.

Fólio 244 Distrito 1º Barrio de Buenos Aires núm. 10 piso núm.

Imp. F. Sanchez

Casa propia de D. Juan Maristany que vive calle num. piso

NOMBRES Y APELLIDOS	FECHA DEL NACIMIENTO			NATURALEZA		ESTADO	PROFESION	RESIDENCIA habitual	Tiempo de residencia en el pueblo	Contribución que satisface		Clasificación como habitante
	Dia	Mes	Año	PUEBLO	PROVINCIA					Territorial — Pesetas	Industrial — Pesetas	
Dolores Maristany Sala	3	Mayo	26	Masnou	Barcelona	viuda	sin	Barcelona				

OBSERVACIONES

PADRON GENERAL

Masnou 23 de Junio de 1889

Fólio 245 Distrito 1º Barrio Calle de Buenos-Aires núm. 14 piso núm.

Casa propia de D. Andrés Palau que vive calle Lavadero núm. piso

Imp. F. Sanchez

NOMBRES Y APELLIDOS	FECHA DEL NACIMIENTO Dia	Mes	Año	NATURALEZA PUEBLO	PROVINCIA	ESTADO	PROFESION	RESIDENCIA habitual	Tiempo de residencia en el pueblo	Contribución que satisface Territorial — Pesetas	Industrial — Pesetas	Clasificación como habitante
Juan Martí Casanovas	7	Abril	29	Masnou	Barcelona	casado	marino	Masnou				vecino
Teresa Giralt Millet	11	Nobre	37	id	id	id	sin	id				domiciliada
Juan Martí Giralt	24	Junio	70	id	id	soltero	sembrero	Barna.				id

OBSERVACIONES

PADRON GENERAL

Masnou 23 de Junio de 1889

Fólio 246 Distrito 1º Barrio Calle de Buenos-Aires núm. 16 piso núm.

Casa propia de D. Andrés Palau que vive calle Lavadero núm. piso

Imp. F. Sanchez

NOMBRES Y APELLIDOS	FECHA DEL NACIMIENTO			NATURALEZA		ESTADO	PROFESION	RESIDENCIA habitual	Tiempo de residencia en el pueblo	Contribución que satisface		Clasificación como habitante
	Dia	Mes	Año	PUEBLO	PROVINCIA					Territorial — Pesetas	Industrial — Pesetas	
Cármen Pla Rampell				Arenys Mar	Barna.	viuda	sin	Masnou				vecino
Buenaventura Vidal Clá	17	Enero	66	Masnou	id	casado	marino	id				id
Rosa Corbera Pont	28	Abril	62	Montorellas	id	id	sin	id				domiciliado

OBSERVACIONES

PADRON GENERAL

Masnou 23 de Junio de 1889

Fólio 247 Distrito 1º Barrio Calle de Buenos-Aires núm. 21 piso núm.

Casa propia de D. Teresa Estapé Galcerán que vive calle Buenos-Aires núm. 21 piso

Imp. F. Sanchez

NOMBRES Y APELLIDOS	FECHA DEL NACIMIENTO			NATURALEZA		ESTADO	PROFESION	RESIDENCIA habitual	Tiempo de residencia en el pueblo	Contribución que satisface		Clasificación como habitante
	Dia	Mes	Año	PUEBLO	PROVINCIA					Territorial — Pesetas	Industrial — Pesetas	
Teresa Estapé Galcerán	7	Febrero	22	Masnou	Barcelona	viuda	sin	Masnou				vecino

OBSERVACIONES

PADRON GENERAL

Masnou 23 de Junio de 1889

Fólio 248 Distrito 1º Barrio Calle de Buenos-Aires núm. 23 piso núm.

Casa propia de D. Teresa Ventura Gorba que vive calle piso

Imp. F. Sanchez

NOMBRES Y APELLIDOS	FECHA DEL NACIMIENTO Dia	Mes	Año	NATURALEZA PUEBLO	PROVINCIA	ESTADO	PROFESION	RESIDENCIA habitual	Tiempo de residencia en el pueblo	Pesetas	Clasificación Industrial Pesetas	Clasificación como habitante
Pedro Orta Ballester	30	Julio	39	Masnou	Barcelona	casado	marinero	Masnou				vecino
Teresa Ventura Gorba	29	Nobre	44	id	id	id	sin	id		11'40		domiciliada
Antonia Orta Ventura	17	Agosto	64	id	id	soltera	id	id				id
Teresa Orta Ventura	25	Dibre	67	id	id	id	id	id				id
Ifigenia Orta Ventura	13	Marzo	70	id	id	id	id	id				id
José Orta Ventura	17	id	73	id	id	id	aprendiz	Barna.				id

OBSERVACIONES

PADRON GENERAL

Masnou 23 de Junio de 1889

Fólio 249 Distrito 1º Barrio Calle de Buenos-Aires núm. 31 piso núm.

Casa propia de D. Pablo Bellagarda que vive calle Buenos-Aires núm. 31 piso

Imp. F. Sanchez

NOMBRES Y APELLIDOS	FECHA DEL NACIMIENTO			NATURALEZA		ESTADO	PROFESION	RESIDENCIA habitual	Tiempo de residencia en el pueblo	Contribución que satisface		Clasificación como habitante
	Dia	Mes	Año	PUEBLO	PROVINCIA					Territorial — Pesetas	Industrial — Pesetas	
Pablo Bellagarda Bosch	20	Agto.	36	Masnou	Barcelona	casado	marino	Masnou		11		vecino
Balbina Lacas Raimentol	9	Mayo	38	id	id	id	sin	id				domiciliado
Balbina Bellagarda Lacas	29	Marzo	66	id	id	soltera	id	id				id
Antonia Bellagarda Lacas	19	id	69	id	id	id	id	id				id
Rosa Bellagarda Lacas	16	Nobre	78	id	id	id	id	id				id

OBSERVACIONES

PADRON GENERAL

Masnou 21 de Junio de 1889

Fólio 250 Distrito 1º Barrio ... Calle de Buenos-Aires núm. 35 piso ... núm. ...

Casa propia de D. Andrés Palau ... que vive calle Lavadero ... núm. ... piso ...

Imp. F. Sanchez

NOMBRES Y APELLIDOS	FECHA DEL NACIMIENTO Dia	Mes	Año	NATURALEZA PUEBLO	PROVINCIA	ESTADO	PROFESION	RESIDENCIA habitual	Tiempo de residencia en el pueblo	Contribución que satisface Territorial — Pesetas	Industrial — Pesetas	Clasificación como habitante
Antonio Homs Padró	24	Febro.	20	Alella	Barcelona	casado	jornalero	Masnou	40 años			vecino
Margarita Gran Bonet	20	Enero	30	Valldromanas	id	id	sin	id	40 id			domiciliado
Jose Monná Monné	10	Octub.	56	Sans	id	id	panadero	id	10 id			vecino
Rosa Homs Gran	9	Enero	58	Masnou	id	id	sin	id				domiciliado

OBSERVACIONES

PADRON GENERAL

Masnou 23 de Junio de 1889

Fólio 251 Distrito 1º Barrio Calle de Buenos-Aires núm. 37 piso núm.

Casa propia de D. Andrés Palau Sanvicens que vive calle Lavaderos núm. piso

Imp. F. Sanchez

NOMBRES Y APELLIDOS	FECHA DEL NACIMIENTO			NATURALEZA		ESTADO	PROFESION	RESIDENCIA habitual	Tiempo de residencia en el pueblo	Contribución que satisface		Clasificación como habitante
	Dia	Mes	Año	PUEBLO	PROVINCIA					Territorial — Pesetas	Industrial — Pesetas	
Antonio Jacas Ramentol	12	Enero	34	Masnou	Barcelona	casado	Labrador	Masnou				vecino
Wenceslao Corchs Just	14	Abril	36	id	id	id	sin	id				domiciliado
Pedro Jacas Corchs	16	Mayo	66	id	id	soltero	Labrador	id				id
Antonio Jacas Corchs	18	Octub.	76	id	id	id	sin	id				id

OBSERVACIONES

PADRON GENERAL

...cu 23 de Junio de 1889

Fólio 252 Distrito 1º Barrio ... Calle de Buenos-Aires ... núm. 39 piso ... núm. ...

Casa propia de D. Andrés Palau Sanvicens que vive calle Lavadero ... núm. ... piso ...

Imp. F. Sanchez

NOMBRES Y APELLIDOS	FECHA DEL NACIMIENTO			NATURALEZA		ESTADO	PROFESION	RESIDENCIA habitual	Tiempo de residencia en el pueblo	Contribución que satisface		Clasificación como habitante
	Dia	Mes	Año	PUEBLO	PROVINCIA					Territorial — Pesetas	Industrial — Pesetas	
Rosalia Matas Surell		Abril	39	Masnou	Barcelona	casada	sin	Masnou				vecino
Dolores Pons Matas	30	Junio	60	id	id	soltera	id	id				id
Rosalia Pons Matas	28	Enero	61	id	id	id	id	id				id
José Pons Matas	14	id	63	id	id	id	marino	id				id
Gabriela Pons Matas	19	Febre	66	id	id	id	sin	id				domiciliado
Teresa Pons Matas	4	Febro	67	id	id	id	id	id				id
Esteban Pons Matas	5	id	71	id	id	id	jornalero	id				id
Isidro Pons Matas	9	Enero	68	id	id	id	id.	Barna.				id
Rosa Pons Matas	11	Febro	73	id	id	id	sin	Masnou				id
Luis Pons Matas	4	Julio	76	id	id	id	id	id				id

OBSERVACIONES

PADRON GENERAL

Masnou 23 de Junio de 1889

Fólio 253 Distrito 1º Barrio Calle de Buenos-Aires núm. 0 piso núm.

Casa propia de D. Andrés Palau Sanvicens que vive calle Lavadero num. piso

Imp. F. Sanchez

NOMBRES Y APELLIDOS	FECHA DEL NACIMIENTO			NATURALEZA		ESTADO	PROFESION	RESIDENCIA habitual	Tiempo de residencia en el pueblo	Contribución que satisface		Clasificación como habitante
	Dia	Mes	Año	PUEBLO	PROVINCIA					Territorial — Pesetas	Industrial — Pesetas	
Dolores Brunat Vidal	24	Setbre	48	Masnou	Barcelona	viuda	sin	Masnou				vecina
Dolores Roca Brunat	18	Mayo	71	id	id	soltera	id	id				domiciliada
Francisca Brunat Vidal			51	id	id	viuda	id	id				vecina
Teresa Curell Brunat		Mayo	81	id	id	soltera	id	id				domiciliada

OBSERVACIONES

PADRON GENERAL

Masnou 23 de Junio de 1889

Fólio 254 Distrito 1º Barrio Calle de Barcelona núm. 2 piso núm.

Casa propia de D. Jacinto Hombravella que vive calle Barcelona num. 2 piso

Imp. F. Sanchez

NOMBRES Y APELLIDOS	FECHA DEL NACIMIENTO Dia	Mes	Año	NATURALEZA Pueblo	PROVINCIA	ESTADO	PROFESION	RESIDENCIA habitual	Tiempo de residencia en el pueblo	Contribución que satisface Territorial — Pesetas	Contribución que satisface Industrial — Pesetas	Clasificación como habitante
Jacinto Hombravella Maristany	8	Mayo	57	Masnou	Barcelona	casado	comerciante	Repª Argentina		14'845		vecino
Francisca Martí Montserrat	10	Abril	63	id	id	id	sin	Masnou				domiciliado
Agueda Hombravella Martí	14	Febro	82	id	id	soltera	id	id				id
Francisca Hombravella Martí	9	Julio	84	id	id	id	id	id				id
Francisco Hombravella Maristany	7	Agosto	68	id	id	id		R. Argentina		62'53		id

OBSERVACIONES

PADRON GENERAL

Masnou 23 de Junio de 1889

255.

Fólio 255 Distrito 1º Barrio Calle de Barcelona núm. 3 piso núm.

Imp. F. Sanchez

Casa propia de D. Jacinto Hombravella que vive calle, República Argentina num. piso

NOMBRES Y APELLIDOS	FECHA DEL NACIMIENTO			NATURALEZA		ESTADO	PROFESION	RESIDENCIA habitual	Tiempo de residencia en el pueblo	Contribución que satisface		Clasificación como habitante
	Dia	Mes	Año	PUEBLO	PROVINCIA					Territorial — Pesetas	Industrial — Pesetas	
Lorenzo Pujol Millet			35	Masnou	Barcelona	soltero	músico	Masnou				vecino
Agustina Pujol Millet			49	id	id	id	sin	id.				id

OBSERVACIONES

PADRÓN GENERAL

Masnou 23 de Junio de 1889

256.

Fólio 256 Distrito 1º Barrio Calle de Barcelona núm. 4 piso núm.

Casa propia de D. Francisco Hombravella que vive calle en la Repª Argentina num. piso

Imp. F. Sanchez

NOMBRES Y APE	FECHA DEL NACIMIENTO Día	Mes	Año	NATURALEZA PUEBLO	PROVINCIA	ESTADO	PROFESION	RESIDENCIA habitual	Tiempo de residencia en el pueblo	Contribución que satisface Territorial — Pesetas	Industrial — Pesetas	Clasificación como habitante
Francisco Orta Millet	5	Abril	35	Masnou	Barcelona	casado	marino	Masnou				vecino
Ofelia Ferrer Casals	10	Maya	40	id	id	id	sin	id				domiciliado
Fueron baja en esta fecha por pase á Alicante. Masnou 18 Setiembre 1890.												

OBSERVACIONES

PADRON GENERAL

Masnou 23 de Junio de 1889

Fólio 257 Distrito 1º Barrio Calle de Barcelona núm. 5 piso núm.

Imp. F. Sanchez

Casa propia de D. Pablo Pagés Fábregas *que vive calle* Barcelona *núm.* 5 *piso*

NOMBRES Y APELLIDOS	FECHA DEL NACIMIENTO			NATURALEZA		ESTADO	PROFESION	RESIDENCIA habitual	Tiempo de residencia en el pueblo	Contribución que satisface		Clasificación como habitante
	Dia	Mes	Año	PUEBLO	PROVINCIA					Territorial — Pesetas	Industrial — Pesetas	
Pablo Pagés Fábregas	10	Enero	30	Masnou.	Barcelona	casado	tendero	Masnou		30'35		vecino
María Valls Matas	14	Agosto	55	Tordera	id	id	id	id				domiciliado
Jaime Pagés Isern	18	Julio	76	Masnou	id	soltero	sin	id				id
Teresa Pagés Valls	23	Nobre	80	id	id	id	id	id				id

OBSERVACIONES

PADRON GENERAL

Masnou 23 de Junio de 1889

...lio 258 Distrito 1º Barrio ... Calle de Barcelona ... núm. 6 piso ... núm. ...

Imp. F. Sanchez

...e propia de D. Antonio Duran ... que vive calle Barcelona ... núm. 6 piso ...

NOMBRES Y APELLIDOS	FECHA DEL NACIMIENTO			NATURALEZA		ESTADO	PROFESION	RESIDENCIA habitual	Tiempo de residencia en el pueblo	Contribución que satisface		Clasificación como habitante
	Dia	Mes	Año	PUEBLO	PROVINCIA					Territorial — Pesetas	Industrial — Pesetas	
Antonio Duran Bosch	13	Abril	22	Masnou	Barcelona	casado	sastre	Masnou		38 81		vecino
Magdalena Millet Bertran	1	Mayo	28	id	id	id	sin	id				domiciliado
Pedro Duran Millet	18	Dibre.	67	id	id	soltero		id				id

OBSERVACIONES

PADRON GENERAL

Masnou 23 de Junio de 1889

Fólio 259 Distrito 1º Barrio Calle de Barcelona núm. 7 piso núm.

Casa propia de D. Francisco Hombravella que vive calle en República Argentina núm. piso

Imp. F. Sanchez

NOMBRES Y APELLIDOS	FECHA DEL NACIMIENTO			NATURALEZA		ESTADO	PROFESION	RESIDENCIA habitual	Tiempo de residencia en el pueblo	Contribución que satisface		Clasificación como habitante
	Dia	Mes	Año	PUEBLO	PROVINCIA					Territorial — Pesetas	Industrial — Pesetas	
José Guitart Torres	10	Nobre.	22	S.ta Maria del Camí	Barcelona	casado	tendero	Masnou	30 años		120	vecino
Josefa Pujol Millet	4	Marzo	31	Masnou	id	id	sin	id				domiciliado
Josefa Guitart Pujol	28	Mayo	59	id	id	soltera	id	id				vecino
Rosa Guitart Pujol	10	id	65	id	id	id	id	id				domiciliado

OBSERVACIONES

PADRON GENERAL

Masnou 23 de Junio de 1889

Fólio 260 Distrito 1º Barrio Calle de Barcelona núm. 8 piso núm.

Casa propia de D. Gerardo Hombravella que vive calle Barcelona núm. piso

Imp. F. Sanchez

NOMBRES Y APELLIDOS	FECHA DEL NACIMIENTO			NATURALEZA		ESTADO	PROFESION	RESI[illegible] hab[illegible]	[illegible] de re[illegible]cia en el pueblo	Contribución que satisface		Clasificación como habitante
	Dia	Mes	Año	PUEBLO	PROVINCIA					Territorial — Pesetas	Industrial — Pesetas	
Antonio Font Mercé	28	Julio	33	Olot	Gerona	viudo	farmacéutico	Masnou	28 años		52	vecino
Josefa Font Casals	6	Enero	68	Masnou	Barcelona	soltera	sin	id				domiciliado
Enriqueta Font Casals	7	Marzo	52	id	id	id	id	id				id

OBSERVACIONES

PADRON GENERAL

Masnou 23 de Junio de 1889 261.

Fólio 261 Distrito 1º Barrio Calle de Barcelona núm. 9 piso núm.

Casa propia de D. Franc.º Roig y Mariana Torrens que vive calle S. Francisco num. piso

Imp. F. Sanchez

NOMBRES Y APELLIDOS	FECHA DEL NACIMIENTO			NATURALEZA		ESTADO	PROFESION	RESIDENCIA habitual	Tiempo de residencia en el pueblo	Contribución que satisface		Clasificación como habitante
	Dia	Mes	Año	PUEBLO	PROVINCIA					Territorial — Pesetas	Industrial — Pesetas	
José Palahí Caimudas	29	Junio	63	Masnou	Barcelona	casado	marino	Masnou			1	vecino
Aurora Elua Quintana	17	Marzo	64	id	id	id	sin	id				domiciliad

OBSERVACIONES

PADRON GENERAL

Masnou 23 de Junio de 1889 262.

Fólio 262 Distrito 1º Barrio Calle de Barcelona núm. 11 piso núm.

Casa propia de D. Tomás Oliver Maristany que vive calle Barcelona num. 11 piso

Imp. F. Sanc

NOMBRES Y APELLIDOS	FECHA DEL NACIMIENTO			NATURALEZA		ESTADO	PROFESION	RESIDENCIA habitual,	Tiempo de residencia en el pueblo	Contribución que satisface		Clasificación como habitante
	Dia	Mes	Año	PUEBLO	PROVINCIA					Territorial — Pesetas	Industrial — Pesetas	
Tomas Oliver Maristany	6	Dibre.	21	Masnou	Barcelona	casado	carpintero	Masnou		2763		vecino
Maria Matalí Forgas	1	Nobre.	31	id	id	id	sin	id				domiciliada
Dolores Oliver Collell	15	Agosto	71	id	id	soltera	id	id				id

OBSERVACIONES

PADRON GENERAL

Masnou 23 de Junio de 1889 263.

Fólio 263 Distrito 1º Barrio Calle de Barcelona núm. 12 piso núm.

Imp. F. Sanchez

Casa propia de D. Juan Arimón Mora que vive calle Caterra num. 8 piso

NOMBRES Y APELLIDOS	FECHA DEL NACIMIENTO			NATURALEZA		ESTADO	PROFESION	RESIDENCIA habitual	Tiempo de residencia en el pueblo	Contribución que satisface		Clasificación como habitante
	Dia	Mes	Año	PUEBLO	PROVINCIA					Territorial — Pesetas	Industrial — Pesetas	
Jaime Colomé Durán	11	Octbre	39	Vegá	Barcelona	casado	tendero	Masnou	25 años	26'63	25	vecino
Josefa Tolrá Blanch	15	Setbre.	58	Viana	id	id	sin	id	16 id			domiciliado
Francisca Colomé Tolrá	14	Agosto	77	Masnou	id	soltero	id	id				id
Juana Colomé Tolrá	29	Agosto	79	id	id	id	id	id				id

OBSERVACIONES

PADRON GENERAL

Masnou 23 de Junio de 1889 264.

Fólio 264 Distrito 1º Barrio Calle de Barcelona núm. 13 piso núm.

Imp. F. Sanchez

Casa propia de D. Martin Cabús Estapé que vive calle en Barcelona num. piso

NOMBRES Y APELLIDOS	FECHA DEL NACIMIENTO			NATURALEZA		ESTADO	PROFESION	RESIDENCIA habitual	Tiempo de residencia en el pueblo	Contribución que satisface		Clasificación como habitante
	Dia	Mes	Año	PUEBLO	PROVINCIA					Territorial — Pesetas	Industrial — Pesetas	
Magdalena Terradas Pera	25	Julio	27	Montornés	Barna.	viuda	sin	Masnou	18 años			vecino
Teresa Lluch Terradas	14	Agosto	69	id	id	soltera	id	id	id			domiciliado

OBSERVACIONES

PADRON GENERAL

Masnou 23 de Junio de 1889

Fólio 265 Distrito 1º Barrio Calle de Barcelona núm. 14 piso núm.

Casa propia de D. Tomas Oliver Maristany que vive calle Barcelona num. 11 piso

Imp. F. Sanchez

NOMBRES Y APELLIDOS	FECHA DEL NACIMIENTO			NATURALEZA		ESTADO	PROFESION	RESIDENCIA habitual	Tiempo de residencia en el pueblo	Contribución que satisface		Clasificación como habitante
	Dia	Mes	Año	PUEBLO	PROVINCIA					Territorial — Pesetas	Industrial — Pesetas	
Francisco Ginesta Fabrès	17	Abril	20	Gerona	Gerona	viudo	Zapatero	Masnou	41 años			vecino
Sinforosa Ginesta Iserri	13	Agosto	60	Masnou	Barcelona	soltera	sin	idi	.			domiciliado

OBSERVACIONES

PADRON GENERAL

Masnou 23 de Junio de 1889 265.

Folio 265 duplicado Distrito 1º Barrio Calle de Barcelona núm. 15 piso núm.

Imp. F. Sanchez

...ía de D. Rosa Juñol Casellas que vive calle S. Felipe num. piso

NOMBRES Y APELLIDOS	FECHA DEL NACIMIENTO			NATURALEZA		ESTADO	PROFESION	RESIDENCIA habitual	Tiempo de residencia en el pueblo	Contribución que satisface		Clasificación como habitante
	Dia	Mes	Año	PUEBLO	PROVINCIA					Territorial — Pesetas	Industrial — Pesetas	
Pedro Pacull Ramonet	15	Agosto	48	Masnou	Barcelona	casado		Masnou				vecino
Maria Tella Ursina		Febrero	53	Calanda	Teruel	id	sin	id				domiciliado

OBSERVACIONES

PADRON GENERAL

Masnou 23 de Junio de 1889

Fólio 266 Distrito 1º Barrio Calle de Barcelona núm. 17 piso núm.

Casa propia de D. Eulalia Matas que vive calle S. Cristóbal núm. piso

Imp. F. Sanchez

NOMBRES Y APELLIDOS	FECHA DEL NACIMIENTO			NATURALEZA		ESTADO	PROFESION	RESIDENCIA habitual	Tiempo de residencia en el pueblo	Contribución que satisface		Clasificación como habitante
	Día	Mes	Año	PUEBLO	PROVINCIA					Territorial — Pesetas	Industrial — Pesetas	
Francisca Roqueta Mora	30	Octubr.	37	Masnou	Barcelona	viuda	sin	Masnou				vecina
Juan Durán Roqueta	8	Abril	65	id	id	soltero		id				domiciliado

OBSERVACIONES

PADRON GENERAL

Masnou 23 de Junio de 1889

Fólio 267 Distrito 1º Barrio Calle de Barcelona núm. 19 piso núm.

Casa propia de D. Eulalia Matas que vive calle S. Cristóbal núm. piso

Imp. F. Sanchez

NOMBRES Y APELLIDOS	FECHA DEL NACIMIENTO			NATURALEZA		ESTADO	PROFESION	RESIDENCIA habitual	Tiempo de residencia en el pueblo	Contribución que satisface		Clasificación como habitante
	Dia	Mes	Año	PUEBLO	PROVINCIA					Territorial — Pesetas	Industrial — Pesetas	
Miguel Garcia Burriel	7	Marzo	20	Loza del Arzobispo	Valencia	viudo	empleado	Masnou	14 años			vecino
Ramon Canals Bosch	16	Febrero	55	Riells	Barcelona	casado	jornalero	id	6 id			id
Pilar Garcia Escafre	18	Octre.	57	Barcelona	id	id	sin	id	14 id			domiciliado

OBSERVACIONES

PADRON GENERAL

Masnou 23 de Junio de 1889

Fólio 268 Distrito 1º Barrio Calle de Barcelona núm. 20 piso núm.

Casa propia de D. Juan Arnión Mona que vive calle Caterra núm. 8 piso

Imp. F. Sanchez

NOMBRES Y APELLIDOS	FECHA DEL NACIMIENTO			NATURALEZA		ESTADO	PROFESION	RESIDENCIA habitual	Tiempo de residencia en el pueblo	Contribución que satisface		Clasificación como habitante
	Dia	Mes	Año	PUEBLO	PROVINCIA					Territorial — Pesetas	Industrial — Pesetas	
Juan Colomé Durán	4	Nobre.	49	Tegá	Barcelona	casado	cortante	Masnou	25 años	53'48	25	vecino
Francisca Valls Corbera	8	Octub.	51	Montornés	id	id	sin	id	20 id			domiciliado

OBSERVACIONES

PADRON GENERAL

Masnou 23 de Junio de 1889

Fólio 269 Distrito 1º Barrio Calle de Barcelona núm. 2o bis piso núm.

Casa propia de D. Juan Arimón Morá que vive calle Caterra núm. 8 piso

Imp. F. Sanchez

NOMBRES Y APELLIDOS	FECHA DEL NACIMIENTO			NATURALEZA		ESTADO	PROFESION	RESIL... hab...	...de re... ...cia en el pueblo	Contribución que satisface		Clasificación como habitante
	Dia	Mes	Año	PUEBLO	PROVINCIA					Territorial — Pesetas	Industrial — Pesetas	
Miguel Ballester Corbera	14	Enero	43	Vallromanas	Barcelona	casado	panadero	Masnou	30 años		16	vecino
Rosa Corchs Estapé	30	Abril	49	Masnou	id	id	sin	id				domiciliado
Lucía Ballester Corchs	30	id	70	id	id	soltera	id	id				id
Marcelino Ballester Corchs	27	Mayo	76	id	id	id	estudiante	id				id
Rosa Ballester Corchs	23	Octbre.	78	id	id	id	sin	id				id

OBSERVACIONES

PADRON GENERAL

2/0.

Masnou 23 de Junio de 1889

Fólio 2/0 Distrito 1º Barrio Calle de Barcelona núm. 21 piso núm.

Casa propia de D. Benito Ribas Terracabras que vive calle Barcelona num. 21 piso

Imp. F. Sanchez

NOMBRES Y APELLIDOS	FECHA DEL NACIMIENTO			NATURALEZA		ESTADO	PROFESION	RESIDENCIA habitual	Tiempo de residencia en el pueblo	Contribución que satisface		Clasificación como habitante
	Dia	Mes	Año	PUEBLO	PROVINCIA					Territorial — Pesetas	Industrial — Pesetas	
Benito Ribas Terracabras	4	Abril	36	Badalona	Barcelona	casado	arriero	Masnou	18 años	17'81		vecino
Maria Gurguí Riera	11	Marzo	39	S. Pedro Premiá	id	id	sin	id	id			domiciliado
José Ribas Gurguí	11	Marzo	61	id	id	id	arriero	id	id			id
Antonia Maristany Sala	20	id	65	Masnou	id	id	sin	id				id

OBSERVACIONES

PADRON GENER[AL]

Masnou 23 de Junio de 1889

Fólio 271 Distrito 1º B[arrio] Calle de Barcelona núm. 22 piso núm.

Casa propia de D. Jaime Rosés Truch que vive calle Barcelona num. 22 piso

Imp. F. Sanchez

NOMBRES Y APELLIDOS	FECHA DEL NACIMIENTO			NATURALEZA		ESTADO	PROFESION	RESIDENCIA habitual	Tiempo de residencia en el pueblo	Contribución que satisface		Clasificación como habitante
	Dia	Mes	Año	PUEBLO	PROVINCIA					Territorial — Pesetas	Industrial — Pesetas	
Rosa Truch Giberman	10	Junio	21	Masnou	Barcelona	viuda	sin	Masnou				vecino
Jaime Rosés Truch	26	Nobre	52	id	id	casado	marino	id		164'56		id
Daria Alsina Rosés	11	Enero	60	id	id	id	sin	id				domiciliado

OBSERVACIONES

PADRON GENERAL

Masnou 23 de Junio de 1889

Fólio 272 Distrito 1º Barrio Calle de Barcelona núm. 23 piso núm.

Casa propia de D. Jaime Rosés Ruch que vive calle Barcelona num. 22 piso

Imp. F. Sanchez

NOMBRES Y APELLIDOS	FECHA DEL NACIMIENTO			NATURALEZA		ESTADO	PROFESION	RESIDENCIA habitual	Tiempo de residencia en el pueblo	Contribución que satisface		Clasificación como habitante
	Dia	Mes	Año	PUEBLO	PROVINCIA					Territorial — Pesetas	Industrial — Pesetas	
Miguel Galbany Tolrá	25	Febro	42	S. Gines de Vilasar	Barcelona	casado	carpintero	Masnou	40 años		25	vecino
Francisca Ruch Martí	12	Octbre	44	Masnou	id	id	sin	id				domiciliado
José Galbany Ruch	6	id	69	id	id	soltero	carpintero	id				id
Antonia Galbany Ruch	22	Junio	79	id	id	id	sin	id				id
Pedro Saurí Bellagarda	4	Enero	59	id	id	casado	marino	id				vecino
Feliciana Galbany Ruch	22	id	65	id	id	id	sin	id				domiciliado

OBSERVACIONES

PADRON GENERAL

Fólio 273 Distrito 1º Barrio Calle de Barcelona

...u 23 de Junio de 1889

núm. 24 piso núm.

Casa propia de D. Jaime Rosés Truch que vive calle Barcelona num. 22 piso

Imp. F. Sanchez

NOMBRES Y APELLIDOS	FECHA DEL NACIMIENTO			NATURALEZA		ESTADO	PROFESION	RESIDENCIA habitual	Tiempo de residencia en el pueblo	Contribución que satisface		Clasificación como habitante
	Dia	Mes	Año	PUEBLO	PROVINCIA					Territorial — Pesetas	Industrial — Pesetas	
Josefa Estapé Alsina	21	Abril	61	Masnou	Barcelona	soltera	sin	Masnou				vecino

OBSERVACIONES

PADRON GENERAL

Masnou 23 de Junio de 1889

Fólio 274 Distrito 1º Barrio ..... Calle de Barcelona núm. 25 piso ..... núm. .....

Casa propia de D. Jaime Rosés Iruch que vive calle Barcelona num. 22 piso .....

Imp. F. Sanchez

NOMBRES Y APELLIDOS	FECHA DEL NACIMIENTO			NATURALEZA		ESTADO	PROFESION	RESIDENCIA habitual	Tiempo de residencia en el pueblo	Contribución que satisface		Clasificación como habitante
	Dia	Mes	Año	PUEBLO	PROVINCIA					Territorial — Pesetas	Industrial — Pesetas	
Ana Masip Comas	4	Octbre	29	Cardedeu	Barcelona	viuda	tendera	Mesnou	30 años		25	vecina

OBSERVACIONES

PADRON GENERAL

Masnou 23 de Junio de 1889

Fólio 275 Distrito 1.º Barrio ... Calle de Barcelona núm. 26 piso ... núm. ...

de D. Adrian Soler Bonet que vive calle Barcelona num. 26 piso ...

Imp. F. Sanchez

NOMBRES Y	FECHA DEL NACIMIENTO			NATURALEZA		ESTADO	PROFESION	RESIDENCIA habitual	Tiempo de residencia en el pueblo	Contribución que satisface		Clasificación como habitante
	Dia	Mes	Año	PUEBLO	PROVINCIA					Territorial — Pesetas	Industrial — Pesetas	
Adrian Soler Bonet	31	Dibre	43	Guissona	Lérida	casado	confitero	Masnou	24 años	65'71	60	vecino
Francisca Maristany Enich	1	Nobre	47	Masnou	Barcelona	id	sin	id	siempre			domiciliado
Francisca Estapé Corchs	12	Junio	19	id	id	viuda	id	id	id			vecino
Mercurial Soler Maristany	28	Mayo	70	id	id	soltero	confitero	id	id			domiciliado
Francisca Soler Maristany	9	Dibre	71	id	id	id	sin	id	id			id
Enrique Soler Maristany	12	Junio	80	id	id	id	id	id	id			id

OBSERVACIONES

PADRON GENERAL

Masnou 23 de Junio de 1889

Fólio 276 Distrito 1º Barrio Calle de Barcelona núm. 27 piso núm.

Casa propia de D. Josefa Vidal Estapé que vive calle Barcelona núm. 27 piso

Imp. F. Sanchez

NOMBRES Y APELLIDOS	FECHA DEL NACIMIENTO Dia	Mes	Año	NATURALEZA PUEBLO	PROVINCIA	ESTADO	PROFESION	RESIDENCIA habitual	Tiempo de residencia en el pueblo	Contribución que satisface Territorial — Pesetas	Industrial — Pesetas	Clasificación como habitante
Josefa Vidal Estapé	1	Marzo	19	Masnou	Barcelona	viuda	ninguna	Masnou				vecino
Carmen Estapé Vidal	10	Enero	59	id	id	soltera	id	id				id
Juan Estapé Vidal	23	Mayo	60	id	id	id	hojalatero	id				domiciliado

OBSERVACIONES

RON GENERAL

Masnou 23 de Junio de 1889

Folio 277 Distrito 1º Barrio Calle de Barcelona núm. 29 piso núm.

Casa propia de D. Antonia Maristany que vive calle S. Francisco de Asis núm. piso

Imp. F. Sanchez

NOMBRES Y APELLIDOS	FECHA DEL NACIMIENTO			NATURALEZA		ESTADO	PROFESION	RESIDENCIA habitual	Tiempo de residencia en el pueblo	Contribución que satisface		Clasificación como habitante
	Dia	Mes	Año	PUEBLO	PROVINCIA					Territorial — Pesetas	Industrial — Pesetas	
Juan Vidal Escudés	30	Mayo	31	Martorell	Barcelona	casado	hojalatero	Masnou	40 años		16	vecino
Antonia Pagés Iglesias	20	id	31	Masnou	id	id	sin	id	siempre			domiciliado
Maria Vidal Pagés	5	id	61	id	id	soltero	id	id	id			vecino

OBSERVACIONES

PADRON GENERAL

Masnou 23 de Junio de 1889

Fólio 278 Distrito 1º Barrio Calle de Barcelona núm. 30 piso núm.

Casa propia de D. Juan Maristany Sala que vive calle Barcelona núm. 30 piso

Imp. F. Sanchez

NOMBRES Y APELLIDOS	FECHA DEL NACIMIENTO Dia	Mes	Año	NATURALEZA PUEBLO	PROVINCIA	ESTADO	PROFESION	RESIDENCIA habitual	Tiempo de residencia en el pueblo	Contribución que satisface Territorial — Pesetas	Industrial — Pesetas	Clasificación como habitante
Juan Maristany Sala			29	Masnou	Barcelona	casado	propietario	Masnou		16'63		vecino
Teresa Feu Millet			32	id	id	id	sin	id				domiciliado
Francisco Maristany Feu			57	id	id	id	marino	id				vecino
Pepita Castellá Codina			60	id	id	id	sin	id				domiciliado
Carmen Maristany Feu			64	id	id	soltera	id	id				vecino
Pepita Maristany Castellá			81	id	id	id	id	id				domiciliado
Juan Maristany Castellá			83	id	id	id	id	id				id

OBSERVACIONES

PADRON GENERAL

Masnou 23 de Junio de 1889

Fólio 279 Distrito 1º Barrio Calle de Barcelona núm. 31 piso núm.

Casa propia de D. Rosa Bosch calle Barcelona núm. 31 piso

Imp. F. Sanchez

NOMBRES Y APELLIDOS	FECHA DEL NACIMIENTO Dia	Mes	Año	NATURAL PUEBLO	PROVINCIA	ESTADO	PROFESION	RESIDENCIA habitual	Tiempo de residencia en el pueblo	Contribución que satisface Territorial — Pesetas	Industrial — Pesetas	Clasificación como habitante
Celedonio Vendrell Satorra	16	Agosto	38	Ibarra	Lérida	casado	jornalero	Masnou	23 años		21'45	vecino
Rosa Bosch y Mañá	2	Febro.	38	Mataró	Barcelona	id	sin	id	22 id	15'45		domiciliada
Rosa Vendrell Bosch	9	id	68	Masnou	id	soltera	id	id				id
Juan Vendrell Bosch	9	Junio	74	id	id	id	id	id				id
Ezequiela Vendrell Bosch	24	Julio	76	id	id	id	id	id				id
Alfonso Vendrell Bosch	2	Octbre	80	id	id	id	id	id				id

OBSERVACIONES

PADRON GENERAL

Masnou 23 de Junio de 1889

Fólio 280 Distrito 1º Barrio Calle de Barcelona núm. 32 piso núm.

Casa propia de D. Pedro Sust que vive calle núm. piso

Imp. F. Sanchez

NOMBRES Y APELLIDOS	FECHA DEL NACIMIENTO			NATURALEZA		ESTADO	PROFESION	RESIDENCIA habitual	Tiempo de residencia en el pueblo	Contribución que satisface		Clasificación como habitante
	Dia	Mes	Año	PUEBLO	PROVINCIA					Territorial — Pesetas	Industrial — Pesetas	
Amalia Olivé Alsina		Mayo	32	Masnou	Barcelona	viuda	sin	Masnou				vecino
Amalia Sust Olivé	25	Agosto	63	id	id	soltera	id	id				id
Rosa Sust Olivé	18	Julio	68	id	id	id	id	id				domiciliado

OBSERVACIONES

PADR[illegible]ERAL

Masnou 23 de Junio de 1889

Fólio 281 Distrito 1º Barrio Calle de Barcelona núm. 33 piso núm.

Casa propia de D. Francisco Maristany Galcerán que vive calle en Barcelona núm. piso

Imp. F. Sanchez

NOMBRES Y APELLIDOS	FECHA DEL NACIMIENTO			NATURALEZA		ESTADO	PROFESION	RESIDENCIA habitual	Tiempo de residencia en el pueblo	Contribución que satisface		Clasificación como habitante
	Dia	Mes	Año	PUEBLO	PROVINCIA					Territorial — Pesetas	Industrial — Pesetas	
Maria Serra Alsina	17	Marzo	16	Premiá Mar	Barcelona	viuda	sin	Masnou	38 años			vecino

OBSERVACIONES

PADRON GENERAL

Masnou 23 de Junio de 1889

Fólio 282 Distrito 1º Barrio Calle de Barcelona núm. 33 piso 1º núm.

Casa propia de D. Francisco Maristany que vive calle en Barcelona num. piso

Imp. F. Sanchez

NOMBRES Y APELLIDOS	FECHA DEL NACIMIENTO			NATURALEZA		ESTADO	PROFESION	RESIDENCIA habitual	Tiempo de residencia en el pueblo	Contribución que satisface		Clasificación como habitante
	Dia	Mes	Año	PUEBLO	PROVINCIA					Territorial — Pesetas	Industrial — Pesetas	
Ignacio Martinez Moragas	23	Octbre.	46	Barcelona	Barcelona	casado	médº cirujano	Masnou	16 años		60	vecino
Maria Casas Moragas	21	Mayo	57	id	id	id	sin	id	7 id			domiciliado
Francisca Moragas Batlle	14	Enero	26	id	id	viuda	id	id	16 id			vecino
Cecilia Moragas Batlle	10	Nobre	24	id	id	id	id	id	8 id			id

OBSERVACIONES

PADRON GENERAL

Masnou 23 de Junio de 1889

283.

Fólio 283 Distrito 1º Barrio Calle de Barcelona núm. 34 piso núm.

Imp. F. Sanchez

Casa propia de D. Gabriel Martí Olivé que vive calle Barcelona num. 34 piso

NOMBRES Y APELLIDOS	FECHA DEL NACIMIENTO			NATURALEZA		ESTADO	PROFESION	RESIDENCIA habitual	Tiempo de residencia en el pueblo	Contribución que satisface		Clasificación como habitante
	Dia	Mes	Año	PUEBLO	PROVINCIA					Territorial — Pesetas	Industrial — Pesetas	
Gabriel Martí Olivé		Nobre	37	Masnou	Barcelona	casado	marino	Masnou		17'12		vecino
Rosa Bosch Ferrer	13	Dicbre	38	id	id	id	sin	id				domiciliado
Rosa Martí Bosch	1	Junio	69	id	id	soltera	id	id				id
Teresa Martí Bosch	11	Setbre	73	id	id	id	id	id				id
Luis Martí Bosch	29	Abril	74	id	id	id	estudiante	id				id

OBSERVACIONES

PADRON GENERAL

Masnou 23 de Junio de 1889

Fólio 284 Distrito 1º Barrio Calle de Barcelona núm. 36 piso núm.

Casa propia de D. José Maristany Galcerán que vive calle Barcelona num. 36 piso

Imp. F. Sanchez

NOMBRES Y APELLIDOS	FECHA DEL NACIMIENTO			NATURALEZA		ESTADO	PROFESION	RESIDENCIA habitual	Tiempo de residencia en el pueblo	Contribución que satisface		Clasificación como habitante
	Dia	Mes	Año	PUEBLO	PROVINCIA					Territorial — Pesetas	Industrial — Pesetas	
José Maristany Galcerán	8	Abril	27	Masnou	Barcelona	viudo	marino	Masnou		25'10		vecino
Teresa Maristany Viladevall	23	Agosto	69	Barcelona	id	soltera	sin	id				domiciliado

OBSERVACIONES

PADRON GENERAL

Masnou 23 de Junio de 1889

285.

Fólio 285 Distrito Barrio Calle de Barcelona núm. 37 piso núm.

Casa propia de D. Hª de José Estapé que vive calle num. piso

Imp. F. San

NOMBRES Y APELLIDOS	FECHA DEL NACIMIENTO			NATURALEZA		ESTADO	PROFESION	RESIDENCIA habitual	Tiempo de residencia en el pueblo	Contribución que satisface		Clasificación como habitante
	Dia	Mes	Año	PUEBLO	PROVINCIA					Territorial — Pesetas	Industrial — Pesetas	
Juan Abril Sampera	19	Marzo	45	Mataró	Barcelona	casado	jornalero	Masnou	7 años			vecino
Elvira Piferrer Homs	7	Agosto	56	S. Gijés Vilasar	id	id	sin	id	4 id			domiciliado

OBSERVACIONES

PADRON GENERAL

286.

Masnou 23 de Junio de 1889

Fólio 286 Distrito 1º Barrio Calle de Barcelona núm. 38 piso núm.

Casa propia de D. Andrés Estol Valls que vive calle Barcelona num. 38 piso

Imp. F. Sanchez

NOMBRES Y APELLIDOS	FECHA DEL NACIMIENTO			NATURALEZA		ESTADO	PROFESION	RESIDENCIA habitual	Tiempo de residencia en el pueblo	Contribución que satisface		Clasificación como habitante
	Dia	Mes	Año	PUEBLO	PROVINCIA					Territorial — Pesetas	Industrial — Pesetas	
Francisco Estol Brunet	29	Junio	21	Masnou	Barcelona	casado	jornalero	Masnou		14'86		vecino
Maria Valls Corbera		Enero	33	Montornés	id	id	sin	id	40 años			domiciliado
Andrés Estol Valls	30	Octbre	61	Masnou	id	soltero	tonelero	id				vecino
Francisco Estol Valls	18	Abril	63	id	id	id	id	id				id
José Estol Valls	7	id	66	id	id	id	id	id				domiciliado
Enriqueta Estol Valls	4	Junio	69	id	id	id	sin	id				id

OBSERVACIONES

PADRON GENERAL

Masnou 23 de Junio de 1889

287.

Fólio 287 Distrito 1º Barrio Calle de Barcelona núm. 39 piso núm.

Casa propia de D. Gabriela Pagés Maristany ...alle Barcelona num. 39 piso

Imp. F. Sanchez

NOMBRES Y APELLIDOS	FECHA DEL NACIMIENTO			NATURALEZA		...DO	PROFESION	RESIDENCIA habitual	Tiempo de residencia en el pueblo	Contribución que satisface		Clasificación como habitante
	Dia	Mes	Año	PUEBLO	PROVI...					Territorial — Pesetas	Industrial — Pesetas	
Isidro Maristany Constantí	29	Junio	15	Masnou	Barcelona	casado	marino	Masnou		11'50		vecino
Gabriela Pagés Maristany	15	id	35	id	id	id	sin	id				domiciliado
Eulalia Bertran Pagés	10	Marzo	04	id	id	soltera	id	id				vecino

OBSERVACIONES

PADRON GENERAL

Masnou 23 de Junio de 1889

Fólio 288 Distrito 1º Barrio Calle de Barcelona núm. 41 piso núm.

Imp. F. Sanchez

Casa propia de D. Mateo Erich Llimona que vive calle Barcelona num. 40 piso

NOMBRES Y APELLIDOS	FECHA DEL NACIMIENTO			NATURALEZA		ESTADO	PROFESION	RESIDENCIA habitual	Tiempo de residencia en el pueblo	Contribución que satisface		Clasificación como habitante
	Dia	Mes	Año	PUEBLO	PROVINCIA					Territorial — Pesetas	Industrial — Pesetas	
Mateo Erich Llimona	7	Mayo	31	Masnou	Barcelona	casado	marino	Masnou		23'49		vecino
Froilana Maristany Alsina	5	Octre.	41	id	id	id	sin	id				domiciliado
Francisca Erich Maristany	4	Julio	68	id	id	soltero	id	id				id
Antonia Erich Maristany	19	Abril	69	id	id	id	id	id				id
José Isern Erich	28	Julio	62	id	id	id	id	id				id

OBSERVACIONES

PADRON GENERAL

Masnou 23 de Junio de 1889

289.

Fólio 289 Distrito 1º Barrio Calle de Barcelona núm. 42 piso núm.

Casa propia de D. Eulalia Matas que fue de S. Cristóbal num. piso

Imp. F. Sanchez

NOMBRES Y APELLIDOS	FECHA DEL NACIMIENTO			NATURALEZA		ESTADO	PROFESION	RESIDENCIA habitual	Tiempo de residencia en el pueblo	Contribución que satisface		Clasificación como habitante
	Dia	Mes	Año	PUEBLO	PROVINCIA					Territorial — Pesetas	Industrial — Pesetas	
Antonio Botey Sanjuan	4	Octbre	27	Masnou	Barcelona	casado	marino	Masnou				vecino
Teresa Vilá Oliver	8	Agosto	31	id	id	id	sin	id				domiciliado
Avelina Botey Vilá	12	Setbre	65	id	id	soltera	id	id				id
Irene Botey Vilá	4	Octbre	69	id	id	id	id	id				id
Rosa Botey Vilá	10	Junio	71	id	id	id	id	id				id
Teresa Botey Vilá	29	Setbre	74	id	id	id	id	id				id

OBSERVACIONES

PADRON GENERAL

Masnou 27 de Junio de 1889

290.

Fólio 290 Distrito 1º Barrio Calle de Barcelona núm. 43 piso núm.

Imp. F. Sanchez

Casa propia de D. Josefa Sampera que vive calle Huertas y Fuentes num. 44 piso

NOMBRES Y APELLIDOS	FECHA DEL NACIMIENTO			NATURALEZA		ESTADO	PROFESION	RESIDENCIA habitual	Tiempo de residencia en el pueblo	Contribución que satisface		Clasificación como habitante
	Dia	Mes	Año	PUEBLO	PROVINCIA					Territorial — Pesetas	Industrial — Pesetas	
Vicente Durán Vidal	24	Nobre	25	Esplugas	Barcelona	viudo	cerrajero	Masnou			16	vecino
Juan Durán Miserachs		Dibre.	71	Masnou	id	casado	id	id				id
Elena Duran Sampera	22	Mayo	71	id	id	id	sin	id				domiciliado
Josefa Durán Sampera	19	Marzo	63	id	id	soltera	id	id				vecino

OBSERVACIONES

PADRON GENERAL

Masnou 23 de Junio de 1889

Fólio 291 Distrito 1º Barrio Calle de Barcelona núm. 44 piso núm.

Imp. F. Sanchez

Casa propia de D. Agustin Olivé Alsina que vive calle Barcelona num. 44 piso

NOMBRES Y APELLIDOS	FECHA DEL NACIMIENTO			NATURALEZA		ESTADO	PROFESION	RESIDENCIA habitual	Tiempo de residencia en el pueblo	Contribución que satisface		Clasificación como habitante
	Dia	Mes	Año	PUEBLO	PROVINCIA					Territorial — Pesetas	Industrial — Pesetas	
Lorenzo Gran Sanmiguel			54	Alella	Barcelona	casado	albañil	Masnou	18 años			vecino
Teresa Duran Sampera	20	Nobre	59	Masnou	id	id	sin	id				domiciliado
Francisco Gran Durán	28	Setbre	85	id	id	soltera	id	id				id

OBSERVACIONES

PADRON GENERAL

Masnou 27 de Junio de 1889

Fólio 292 Distrito 1º Barrio Calle de Barcelona núm. 44 piso 2º núm.

Casa propia de D. Agustina Olivé de Maristany que vive calle Barcelona num. 44 piso

Imp. F. Sanchez

NOMBRES Y APELLIDOS	FECHA DEL NACIMIENTO			NATURALEZA		ESTADO	PROFESION	RESIDENCIA habitual	Tiempo de residencia en el pueblo	Contribución que satisface		Clasificación como habitante
	Dia	Mes	Año	PUEBLO	PROVINCIA					Territorial — Pesetas	Industrial — Pesetas	
Rosario Olivé Abrio			47	Masnou	Barcelona	soltera	sin	Masnou		7756		vecino
Dolores Olivé Abrio			50	Cádiz	Cádiz	id	id	id				id
												domiciliado

OBSERVACIONES

PADRON GENERAL

Masnou 23 de Junio de 1889

Fólio 293 Distrito 1º Barrio Calle de Barcelona núm. 44 piso núm.

Imp. F. Sanchez

Casa propia de D. Agustina Olivé Alsina que vive calle Barcelona num. 44 piso

NOMBRES Y APELLIDOS	FECHA DEL NACIMIENTO			NATURALEZA		ESTADO	PROFESION	RESIDENCIA habitual	Tiempo de residencia en el pueblo	Contribución que satisface		Clasificación como habitante
	Dia	Mes	Año	PUEBLO	PROVINCIA					Territorial — Pesetas	Industrial — Pesetas	
Agustina Olivé Alsina	30	Julio	30	Masnou	Barcelona	viuda	sin	Masnou				vecino
Florencio Costa Millet	4	Octbre.	59	id	id	casado	marino	id				id
Agustina Maristany Olivé	10	Nobre.	63	id	id	id	sin	id				

OBSERVACIONES

PADRON GENERAL

Masnou 23 de Junio de 1889

Fólio 294 Distrito 1º Barrio Calle de Barcelona núm. 44 piso núm.

Imp. F. Sanchez

Casa propia de D. Agustina Olivé Alsina que vive calle Barcelona núm. 44 piso

NOMBRES Y APELLIDOS	FECHA DEL NACIMIENTO			NATURALEZA		ESTADO	PROFESION	RESIDENCIA habitual	Tiempo de residencia en el pueblo	Contribución que satisface		Clasificación como habitante
	Dia	Mes	Año	PUEBLO	PROVINCIA					Territorial — Pesetas	Industrial — Pesetas	
Martín Durán Vidal	14	Marzo	32	Masnou	Barcelona	casado	empleado	Masnou				vecino
Francisca Vilá Oliver	8	Febre.	34	id	id	id	sin	id				domiciliada
Juan Durán Vilá	8	Dibre.	65	id	id	soltero	hojalatero	id				id
Vicenta Durán Vilá	20	Abril	62	id	id	id	sin	id				id

OBSERVACIONES

ADRON GENERAL

Masnou 23 de Junio de 1889

o 295 Distrito 1º Barrio Calle de Barcelona núm. 46 piso núm.

Imp. F. Sanchez

Casa propia de D. Salvador Martí Maristany que vive calle Barcelona núm. 46 piso

NOMBRES Y APELLIDOS	FECHA DEL NACIMIENTO			NATURALEZA		ESTADO	PROFESION	RESIDENCIA habitual	Tiempo de residencia en el pueblo	Contribución que satisface		Clasificación como habitante
	Dia	Mes	Año	PUEBLO	PROVINCIA					Territorial — Pesetas	Industrial — Pesetas	
Salvador Martí Maristany	28	Octubre	24	Masnou	Barcelona	casado	zapatero	Masnou			16	vecino
Agustina Pagés Cruch			31	id	id	id	sin	id				domiciliado
José Martí Pagés			51	id	id	id	zapatero	id				vecino
Carmen Ramentol Pou	8	Abril	61	id	id	id	sin	id				domiciliado

OBSERVACIONES

PADRON GENERAL

Masnou 23 de Junio de 1889.

Fólio 296 Distrito 1º Barrio Calle de Barcelona núm. 47 piso núm.

Imp. F. Sanchez

Casa propia de D. Teresa Rosell que vive calle Barcelona núm. 47 piso

NOMBRES Y APELLIDOS	FECHA DEL NACIMIENTO			NATURALEZA		ESTADO	PROFESION	RESIDENCIA habitual	Tiempo de residencia en el pueblo	Contribución que satisface		Clasificación como habitante
	Dia	Mes	Año	PUEBLO	PROVINCIA					Territorial — Pesetas	Industrial — Pesetas	
Teresa Rosell	4	Mayo	39	Masnou	Barcelona	viuda	sin	Masnou	siempre	21'72		vecino
Juan Matalí Rosell	7	Octubre	63	id	id	soltero	tienda	id	id			id
Miguel Matalí Rosell	16	id	66	id	id	id	confitero	id	id			domiciliado
José Matalí Rosell	16	Febro	74	id	id	id	sin	id	id			id

OBSERVACIONES

PADRON GENERAL

...u 23 de Junio de 1889

Fólio 297 Distrito 1º Barrio ... Calle de Barcelona ... núm. 49 piso ... núm. ...

Imp. F. Sanchez

Casa propia de D. Jaime Oliver Maristany ... que vive calle en República Argentina ... núm. ... piso ...

NOMBRES Y APELLIDOS	FECHA DEL NACIMIENTO			NATURALEZA		ESTADO	PROFESION	RESIDENCIA habitual	Tiempo de residencia en el pueblo	Contribución que satisface		Clasificación como habitante
	Dia	Mes	Año	PUEBLO	PROVINCIA					Territorial — Pesetas	Industrial — Pesetas	
Agustina Oliver Maristany	25	Marzo	39	Masnou	Barcelona	casada	sin	Masnou				vecino

OBSERVACIONES

PADRON GENERAL

Masnou 23 de Junio de 1889 298.

Fólio 298 Distrito 1º Barrio Calle de Barcelona núm. 50 piso núm.

Casa propia de D. Rosa Riera que vive calle en Barceloneta num. piso

Imp. F. Sanchez

NOMBRES Y APELLIDOS	FECHA DEL NACIMIENTO			NATURALEZA		ESTADO	PROFESION	RESIDENCIA habitual	Tiempo de residencia en el pueblo	Contribución que satisface		Clasificación como habitante
	Dia	Mes	Año	PUEBLO	PROVINCIA					Territorial — Pesetas	Industrial — Pesetas	
Juan Coll Bas			59	Cardedeu	Barcelona	casado	emplé: fer-car.	Masnou	1 años			vecino
Maria Riera Montells	30	Octbre	68	id	id	id	sin	id	id			domiciliado

OBSERVACIONES

PADRON GENERAL

Masnou 23 de Junio de 1889

Fólio 299 Distrito 1º Barrio Calle de Barcelona núm. 51 piso núm.

Casa propia de D. Antonio Antich que vive calle Barcelona núm. 51 piso

Imp. F. Sanchez

NOMBRES Y APELLIDOS	FECHA DEL NACIMIENTO Dia	Mes	Año	NACIMIENTO PUEBLO	PROVINCIA	ESTADO	PROFESION	RESIDENCIA habitual	Tiempo de residencia en el pueblo	Contribución que satisface Territorial — Pesetas	Industrial — Pesetas	Clasificación como habitante
Antonio Antich Illa	30	Octbre.	27	Masnou	Barcelona	casado	arriero	Masnou		42'22		vecino
Mercedes Portella Ferrer	16	Mayo	41	Sª Coloma de Farnés	Gerona	id	sin	id	30 años			domiciliado
Eduardo Antich Portella	1	Agosto	63	Masnou	Barcelona	soltero	arriero	id				vecino
Engracia Antich Portella	15	Octbre	73	id	id	id	sin	id				domiciliada
Antonio Antich Portella	4	Nobre	75	id	id	id	id	id				id

OBSERVACIONES

PADRON GENERAL

Masnou 23 de Junio de 1889

Fólio 300 Distrito 1º Barrio ... Calle de Barcelona ... núm. 52 ... piso ... núm. ...

Casa propia de D. Francisco Estapé ... que vive calle en Barcelona ... núm. ... piso ...

Imp. F. Sanchez

NOMBRES Y APELLIDOS	FECHA DEL NACIMIENTO			NATURALEZA		ESTADO	PROFESION	RESIDENCIA habitual	Tiempo de residencia en el pueblo	Contribución que satisface		Clasificación como habitante
	Dia	Mes	Año	PUEBLO	PROVINCIA					Territorial — Pesetas	Industrial — Pesetas	
Celestina Camps Prat	19	Mayo	43	Masnou	Barcelona	viuda	tienda	Masnou	siempre			vecino
Ramona Motlló Camps	8	Abril	83	id	id	soltera	sin	id	id			domiciliado

OBSERVACIONES

PADRON GENERAL

Masnou 23 de Junio de 1889

Fólio 301 Distrito 1º Barrio Calle de Barcelona núm. 53 piso núm.

Casa propia de D. Lorenzo Castany que vive calle S. Jaime núm. 22 piso

Imp. F. Sanchez

NOMBRES Y APELLIDOS	FECHA DEL NACIMIENTO			NATURALEZA		ESTADO	PROFESION	RESIDENCIA habitual	Tiempo de residencia en el pueblo	Contribución que satisface		Clasificación como habitante
	Dia	Mes	Año	PUEBLO	PROVINCIA					Territorial — Pesetas	Industrial — Pesetas	
Francisco Bruy Valls	27	Julio	27	Vidreras	Gerona	viudo	jornalero	Masnou	30 años			vecino
Catalina Buixareu Iglesias	20	Abril	17	Teyá	Barcelona	id	sin	id	id			domiciliado

OBSERVACIONES

PADRON GENERAL

Masnou 23 de Junio de 1889

Fólio 302 Distrito 1º Barrio Calle de Barcelona núm. 54 piso núm.

Casa propia de D. Pedro Viladevall que vive calle S. Francisco núm. 20 piso

Imp. F. Sanchez

NOMBRES Y APELLIDOS	FECHA DEL NACIMIENTO			NATURALEZA		ESTADO	PROFESION	RESIDENCIA habitual	Tiempo de residencia en el pueblo	Contribución que satisface		Clasificación como habitante
	Dia	Mes	Año	PUEBLO	PROVINCIA					Territorial — Pesetas	Industrial — Pesetas	
José Moretones Bernet	22	Mayo	39	Masroig	Tarragona	viudo	empleado	Masnou	20 años			vecino
José Moretones Domenech	13	Dibre	70	Masnou	Barcelona	soltero	tabernero	Barcelona				domiciliado

OBSERVACIONES

PADRON GENERAL

Masnou 27 de Junio de 1889

Fólio 301 Distrito 1º Barrio Calle de Barcelona núm. 55 piso núm.

Casa propia de D. Antonio Rovira que vive calle en Mataró núm. piso

Imp. F. Sanchez

NOMBRES Y APELLIDOS	FECHA DEL NACIMIENTO			NATURALEZA		ESTADO	PROFESION	RESIDENCIA habitual	Tiempo de residencia en el pueblo	Contribución que satisface		Clasificación habitual
	Dia	Mes	Año	PUEBLO	PROVINCIA					Territorial — Pesetas	Industrial — Pesetas	
José Vendrell Satorre	28	Julio	44	Borra	Lerida	casado	empleado	Masnou	26 años	„	„	vecino
Maria Bosch Ferrer	29	Octbre	48	Masnou	Barcelona	id	sin	id	siempre	„	„	domiciliado
Gumersinda Vendrell Bosch	18	Junio	70	id	id	soltera	id	id	id	„	„	id
José Vendrell Bosch	14	Octbre.	72	id	id	id	jornalero	id	id	„	„	id
Martin Vendrell Bosch	30	Julio	74	id	id	id	sin	id	id	„	„	id
Antonia Vendrell Bosch	10	id	80	id	id	id	id	id	id	„	„	id
Buenaventura Puig Ventura	28	Agosto	1868	Alella	Barna	soltero	labrador	Masnou		„	„	id
Procedente de Alella con baja fecha 16 de Agosto de 1890.												

OBSERVACIONES

PADRON GENERAL

Masnou 27 de Junio de 1889

Fólio 304 Distrito 1º Barrio Calle de Barcelona núm. 56 piso núm.

Casa propia de D. Salvador Martí que vive calle Barcelona núm. 46 piso

Imp. F. Sanchez

NOMBRES Y APELLIDOS	FECHA DEL NACIMIENTO			NATURALEZA		ESTADO	PROFESION	RESIDENCIA habitual	Tiempo de residencia en el pueblo	Contribución que satisface		Clasificación como habitante
	Dia	Mes	Año	PUEBLO	PROVINCIA					Territorial — Pesetas	Industrial — Pesetas	
Gertrudis Bruy Arenas	23	Octbre.	37	Alella	Barcelona	viuda	sin	Masnou	8 años			vecino

OBSERVACIONES

PADRON GENERAL

Masnou 23 de Junio de 1889

Fólio 305 Distrito 1º Barrio Calle de Barcelona núm. 57 piso núm.

Casa propia de D. Juan Vilá Mauras que vive calle Barcelona núm. 57 piso

Imp. F. Sanchez

NOMBRES Y APELLIDOS	FECHA DEL NACIMIENTO			NATURALEZA		ESTADO	PROFESION	RESIDENCIA habitual	Tiempo de residencia en el pueblo	Contribución que satisface		Clasificación y vecindad
	Dia	Mes	Año	PUEBLO	PROVINCIA					Territorial — Pesetas	Industrial — Pesetas	
Joaquina Andiñach Codina	18	Febre.	29	Viana	Barcelona	viuda	sin	Masnou	34 años			vecina
Juan Vilá Andiñach	13	Febro	63	Masnou	id	soltero	cerrajero	Barcelona				id

OBSERVACIONES

PADRON GENERAL

Masnou 27 de Junio de 1889

Fólio 306 Distrito 1º Barrio Calle de Barcelona núm. 57 bis piso núm.

Casa propia de D. Juan Vilá Monrás que vive calle Barcelona núm. 57 piso

Imp. F. Sanchez

NOMBRES Y APELLIDOS	FECHA DEL NACIMIENTO			NATURALEZA		ESTADO	PROFESION	RESIDENCIA habitual	Tiempo de residencia en el pueblo	Contribución que satisface		Clasificación como habitante
	Dia	Mes	Año	PUEBLO	PROVINCIA					Territorial — Pesetas	Industrial — Pesetas	
Cárlos Torras Ballescá	16	Dibre	44	Masnou	Barcelona	casado	marino	Masnou			25	vecino
Ramona Rosiñol Pé	10	Junio	50	Barcelona	id	id	sin	id				domiciliada
Juan Torras Rosiñol	24	Agosto	76	Masnou	id	soltero	estudiante	id				id
Salvador Torras Rosiñol	29	Febre	79	id	id	id	id	id				id

OBSERVACIONES

PADRON GENERAL

Masnou 23 de Junio de 1889

Fólio 307 Distrito 1º Barrio de Barcelona núm. 59 piso núm.

Casa propia de D. Antonio Estaper que vive calle en Barcelona núm. piso

Imp. F. Sanchez

NOMBRES Y APELLIDOS	FECHA DEL NACIMIENTO			NATURALEZA		ESTADO	PROFESION	RESIDENCIA habitual	Tiempo de residencia en el pueblo	Contribución que satisface		Clasificación como habitante
	Dia	Mes	Año	PUEBLO	PROVINCIA					Territorial — Pesetas	Industrial — Pesetas	
Antonio Jimenez Alvaro	17	Enero	49	Barcelona	Barcelona	casado	jornalero	Masnou	1 año			vecino
Trinidad Alvaro Giralt	5	Julio	49	Barceloneta	id	id	sin	id	1 id			domiciliado
Maria Jimenez Alvaro	14	Mayo	78	Gracia	id	soltera	id	id	1 id			id
Casimiro Jimenez Alvaro	19	Febro	85	Masnou	id	id	id	id	1 id			id
Maria Rodriguez	2	id	20	Selva	Tarragona	viuda	sin	id	5 id			vecino

OBSERVACIONES

PADRON GENERAL

Masnou 23 de Junio de 1889

Fólio 308 Distrito 1º Barrio Calle de Cabrera núm. 2 piso núm.

Casa propia de D. Ezequiel Maristany que vive calle en Brasil núm. piso

Imp. F. Sanchez

NOMBRES Y APELLIDOS	FECHA DEL NACIMIENTO			NATURALEZA		ESTADO	PROFESION	RESIDENCIA habitual	Tiempo de residencia en el pueblo	Contribución que satisface		Clasificación como habitante
	Dia	Mes	Año	PUEBLO	PROVINCIA					Territorial — Pesetas	Industrial — Pesetas	
Josefa Maten Sala	14	Mayo	28	Teyá	Barcelona	viuda	sin	Masnou	48 años			vecina

OBSERVACIONES

PADRON GENERAL

Masnou 23 de Junio de 1889

Fólio 309 Distrito 1º Barrio Calle de Cabrera núm. 3 piso núm.

Casa propia de D. Francisca Estapé que v... núm. piso

Imp. F. Sanchez

NOMBRES Y APELLIDOS	FECHA DEL NACIMIENTO			NATURALEZA		ESTADO	PROFESION	RESIDENCIA habitual	Tiempo de residencia en el pueblo	Contribución que satisface		Clasificación como habitante
	Dia	Mes	Año	PUEBLO	PROVINCIA					Territorial — Pesetas	Industrial — Pesetas	
Mariano Vilá Portas	12	Abril	39	Blanes	Gerona	casado	labriador	Masnou	16 años			vecino
Ana Vila Torrent	2	Mayo	43	Pineda	Barcelona	id	sin	id	22 id			domiciliado
Salvador Vilá Solench	14	Enero	66	Tordera	id	soltero	albañil	id	16 id			id

OBSERVACIONES

CONSTITUCIONAL DEL

PADRON GENERAL

3/o.

Masnou 23 de Junio de 1889

Fólio 3/o Distrito 1º Barrio Calle de Caterra núm. 4 piso núm.

Casa propia de D. Josefa Garriga que vive calle Caterra núm. 4 piso

Imp. F. Sanchez

NOMBRES Y APELLIDOS	FECHA DEL NACIMIENTO			NATURALEZA		ESTADO	PROFESION	RESIDENCIA habitual	Tiempo de residencia en el pueblo	Contribución que satisface		Clasificación como habitante
	Dia	Mes	Año	PUEBLO	PROVINCIA					Territorial — Pesetas	Industrial — Pesetas	
Josefa Garriga Roca	22	Mayo	1809	Masnou	Barcelona	viuda	sin	Masnou		1780		vecino
Maria Garriga Roca	22	id	14	id	id	soltera	id	id				id

OBSERVACIONES

PADRON GENERAL

Masnou 23 de Junio de 1889

Fólio 311 Distrito 1º Barrio Calle de Caserra núm. 5 piso núm.

Casa propiedad de D. José Matas que vive calle núm. piso

Imp. F. Sanchez

NOMBRES Y	FECHA DEL NACIMIENTO			NATURALEZA		ESTADO	PROFESION	RESIDENCIA habitual	Tiempo de residencia en el pueblo	Contribución que satisface		Clasificación como habitante
	Dia	Mes	Año	PUEBLO	PROVINCIA					Territorial — Pesetas	Industrial — Pesetas	
Federico Torné Matas	1	Agosto	48	Masnou	Barcelona	casado	jornalero	Masnou				vecino
Josefa Elias Pedragosa	31	Marzo	48	id	id	id	sin	id				domiciliado

OBSERVACIONES

PADRON GENERAL

Masnou 23 de Junio de 1889

Fólio 312 Distrito 1º Barrio Calle de Caterra núm. 6 piso núm.

Casa propia de D. Gabriel Pagés Arimon que vive calle Arenys de Mar núm. piso

Imp. F. Sanchez

NOMBRES Y APELLIDOS	FECHA DEL NACIMIENTO Dia	Mes	Año	NATURALEZA PUEBLO	PROVINCIA	ESTADO	PROFESION	RESIDENCIA habitual	Tiempo de residencia en el pueblo	Contribución que satisface Territorial — Pesetas	Industrial — Pesetas	Clasificación como habitante
Jaime Mitjans Pagés	10	Marzo	33	Masnou	Barcelona	casado	marino	Masnou				vecino
Francisca Pagés Arimón	13	Dibre	39	id	id	id	sin	id				domiciliado
Catalina Mitjans Pagés	28	Febro	65	id	id	soltera	id	id				id
Francisca Mitjans Pagés	9	Dibre	70	id	id	id	id	id				id

Pasa á fijar su domicilio en S. Cristóbal de Premiá en esta fecha.

Masnou 31 de Julio de 1882.

Fueron alta en esta fecha. Masnou 11 de Marzo 1890.

OBSERVACIONES

PADRON GENERAL

Masnou 23 de Junio de 1889

Fólio 313 Distrito 1º Barrio Calle de Caterra 8 piso núm.

Casa propia de D. Juan Arimón Moná que vive calle Caterra núm. 8 piso

Imp. F. Sanchez

NOMBRES Y APELLIDOS	FECHA DEL NACIMIENTO			NATURALEZA		ESTADO	PROFESION	RÉSIDENCIA habitual	Tiempo de residencia en el pueblo	Contribución que satisface		Clasificación como habitante
	Dia	Mes	Año	PUEBLO	PROVINCIA					Territorial — Pesetas	Industrial — Pesetas	
Juan Arimon Moná	17	Octub.	17	Masnou	Barcelona	casado	marino	Masnou		8353		vecino
Catalina Giró Sunol	20	Enero	33	id	id	id	sin	id				domiciliado
Francisca Arimón Giró	8	Dibre	12	id	id	soltera	id	id				id
Cristina Arimon Moná	10	Agosto	37	id	id	id	id	id				vecino

OBSERVACIONES

PADRON GENERAL

Masnou 23 de Junio de 1889

Fólio 314 Distrito 1º Barrio Calle de La Caserra núm. 10 bis piso núm.

Casa propia de D. que vive calle núm. piso

Imp. F. Sanchez

NOMBRES Y APELLIDOS	FECHA DEL NACIMIENTO			NATURALEZA		ESTADO	PROFESION	RESIDENCIA habitual	Tiempo de residencia en el pueblo	Contribución que satisface		Clasificación como habitante
	Dia	Mes	Año	PUEBLO	PROVINCIA					Territorial — Pesetas	Industrial — Pesetas	
Pablo Renté Borrás			29	Masnou	Barcelona	casado	albañil	Masnou				vecino
Teresa Vidal Ventura	17	Mayo	30	id	id	id	sin	id				domiciliado
Francisco Renté Vidal	16	Junio	63	id	id	soltero	albañil	id				vecino
Juan Renté Vidal	14	Enero	65	id	id	id	jornalero	id				domiciliado
Mariano Renté Vidal	14	id	65	id	id	id	id	id				id
Mariana Renté Vidal	18	Dibre	73	id	id	id	id	id				id
Josefa Renté Vidal	27	Febre	74	id	id	id	sin	id				id
Pedro Gibernau Matas	10	id	59	id	id	casado	marino	id				vecino
Bernardina Renté Vidal	3	Agosto	59	id	id	id	sin	id				domi?

OBSERVACIONES

PADRON GENERAL

Masnou 23 de Junio de 1889

Fólio 315 Distrito 1.º Barrio Calle de Caterra núm. 10 piso núm.

Casa propia de D. que vive calle núm. piso

Imp. F. Sanchez

NOMBRES Y APELLIDOS	FECHA DEL NACIMIEN			NATURALEZA		ESTADO	PROFESION	RESIDENCIA habitual	Tiempo de residencia en el pueblo	Contribución que satisface		Clasificación como habitante
	Dia	Mes	Año	PUEBLO	PROVINCIA					Territorial — Pesetas	Industrial — Pesetas	
Baldomero Granja Romá	20	Mayo	50	Barcelona	Barcelona	casado	marino	Masnou				vecino
Rosa Barafan Bisa	18	Febre	54	Vilasar	id	id	sin	id				domiciliada
Lidia Granja Barafan	1	Enero	80	Santander	Santander	soltera	id	id				id
Baldomero Granja Barafan	25	Dibre	84	Barcelona	Barcelona	id	id	id				id

OBSERVACIONES

PADRON GENERAL

Masnou 21 de Junio de 1889

Fólio 316 Distrito 1° Barrio Calle de Caterra núm. 14 piso núm.

Casa propia de D. Pablo Garriga que vive calle en Gracia núm. piso

Imp. F. Sanchez

NOMBRES Y APELLIDOS	FECHA DEL NACIMIENTO			NATURALEZA		ESTADO	PROFESION	RESIDENCIA habitual	Tiempo de residencia en el pueblo	Contribución que satisface		Clasificación como habitante
	Dia	Mes	Año	PUEBLO	PROVINCIA					Territorial — Pesetas	Industrial — Pesetas	
Miguel Canals Armengol	20	Febre	47	Castellá de Nuch	Barcelona	casado	panadero	Masnou	12 años			vecino
Paula Tapias	25	Enero	53	Granollers	id	id	sin	id	10 id			domiciliado
Dolores Canals Tapias	4	id	82	Masnou	id	soltera	id	id				id

OBSERVACIONES

PADRON GENERAL

Masnou 23 de Junio de 1889

317.

Fólio 317 Distrito 1º Barrio Calle de Cataluña núm. 16 piso núm.

Casa propia de D. Pedro Berdaan Casals que vive calle en Rosario de Sta Fe num. piso

Imp. F. Sanchez

NOMBRES Y APELLIDOS	FECHA DEL NACIMIENTO Dia	Mes	Año	NATURALEZA PUEBLO	PROVINCIA	ESTADO	PROFESION	RESIDENCIA habitual	Tiempo de residencia en el pueblo	Contribución que satisface Territorial — Pesetas	Industrial — Pesetas	Clasificación como habitante
Antonia Clúa Pedragosa	8	Julio	36	Masnou	Barcelona	casado	marinero	Masnou				vecino
Balbina Mora Estapé	4	Junio	36	id	id	id	sin	id				domiciliado
Josefa Clúa Mora	28	Marzo	79	id	id	soltera	id	id				id

OBSERVACIONES

PADRON GENERAL

Masnou 23 de Junio de 1889

Fólio 318 Distrito 1º Barrio Calle de Caserra núm. 18 piso núm.

Casa propia de D. Julita Orta Curell que vive calle Caserra núm. 18 piso

Imp. F. Sanchez

NOMBRES Y APELLIDOS	FECHA DEL NACIMIENTO			NATURALEZA		ESTADO	PROFESION	RESIDENCIA habitual	Tiempo de residencia en el pueblo	Contribución que satisface		Clasificación como habitante
	Dia	Mes	Año	PUEBLO	PROVINCIA					Territorial — Pesetas	Industrial — Pesetas	
José Granja Romá	23	Setbre	49	Barcelona	Barcelona	casado	molinero	Masnou				vecino
Julita Orta Curell	7	Junio	48	Masnou	id	id	sin	id		21		domiciliado
Raimunda Granja Orta	12	Dibre	77	Barcelona	id	soltera	id	id				id

OBSERVACIONES

PADRON GENERAL

Masnou 21 de Junio de 1889

Fólio 319 Distrito 1º Barrio Calle de Caserra núm. 20 piso núm.

Casa propia de D. Dª de Jaime Ferrer Casals que vive calle en Alicante núm. piso

Imp. F. Sanchez

NOMBRES Y APELLIDOS	FECHA DEL NACIMIENTO Día	Mes	Año	NATURALEZA PUEBLO	PROVINCIA	ESTADO	PROFESION	RESIDENCIA habitual	Tiempo de residencia en el pueblo	Contribución que satisface Territorial — Pesetas	Industrial — Pesetas	Clasificación como habitante
Josefa Nadal Espón	3	Mayo	51		Mallorca	soltera	religiosa	Masnou	3 años			transeunte
Soledad Fot Roch	25	Marzo	54	Fals	Barcelona	id	id	id	3 id			id
Pilar Pac Cipriano	12	Octbre	41	Barbastro	Huesca	id	id	id	2 id			id
Maria Lorenzo Torre	8	Setbre	44	Igualada	Barcelona	id	id	id	6 meses			id

OBSERVACIONES

PADRON GENERAL

Masnou 23 de Junio de 1889

Fólio 320 Distrito 1º Barrio Calle de Caterra núm. 24 piso núm.

Casa propia de D. que vive calle núm. piso

Imp. F. Sanchez

NOMBRES Y APELLIDOS	FECHA DEL NACIMIENTO			NATURALEZA		ESTADO	PROFESION	RESIDENCIA habitual	Tiempo de residencia en el pueblo	Contribución que satisface		Clasificación como habitante
	Dia	Mes	Año	PUEBLO	PROVINCIA					Territorial — Pesetas	Industrial — Pesetas	
Juan Rentè Vidal	2	Febro	60	Masnou	Barcelona	casado	albañil	Masnou				vecino
Cristina Mora Martí	29	Mayo	60	id	id	id	sin	id				domiciliada

OBSERVACIONES

PADRON GENERAL

Masnou 23 de Junio de 1889 321.

Fólio 321 Distrito 1º Barrio Calle de Cabrera núm. 26 piso núm.

Imp. F. Sanchez

ropia de D. Julita Casals Estapé que vive calle en Barcelona num. piso

NOMBRES Y APELLIDOS	FECHA DEL NACIMIENTO			NATURALEZA		ESTADO	PROFESION	RESIDENCIA habitual	Tiempo de residencia en el pueblo	Contribución que satisface		Clasificación como habitante
	Dia	Mes	Año	PUEBLO	PROVINCIA					Territorial — Pesetas	Industrial — Pesetas	
Maria Ramentol Casals				Masnou	Barcelona	viuda	sin	Masnou				vecina
Rosa Ramentol Casals	15	Febre.		id	id	id	id	id				id

OBSERVACIONES

PADRON GENERAL

Masnou 21 de Junio de 1889

Fólio 322 Distrito 1º Barrio ____ Calle de Caserra núm. 28 piso ____ núm. ____

Casa propia de D. Andrés Giralt que vive calle en Barceloneta num. ____ piso ____

Imp. F. Sanchez

NOMBRES Y APELLIDOS	FECHA DEL NACIMIENTO			NATURALEZA		ESTADO	PROFESION	RESIDENCIA habitual	Tiempo de residencia en el pueblo	Contribución que satisface		Clasificación como habitante
	Dia	Mes	Año	PUEBLO	PROVINCIA					Territorial — Pesetas	Industrial — Pesetas	
Isabel Colomé Matas	13	Febro.	24	Masnou	Barna.	viuda	sin	Masnou				vecino

OBSERVACIONES

PADRON GENERAL

Masnou 23 de Junio de 1889

Fólio 123 Distrito 1º Barrio ..... Calle de Caterra núm. 30 piso ..... núm. .....

Casa propia de D. ..... que vive calle ..... num. ..... piso .....

Imp. F. Sanchez

NOMBRES Y APELLIDOS	FECHA DEL NACIMIENTO			NATURALEZA		ESTADO	PROFESION	RESI... habit...	...re- ...cia en el pueblo	Contribución que satisface		Clasificación como habitante
	Dia	Mes	Año	PUEBLO	PROVINCIA					Territorial — Pesetas	Industrial — Pesetas	
Francisco Serra Marfá	3	Mayo	52	S. Lorenzo Sabadell	Barna.	casado	herrero	Masnou	12 años			vecino
Simona Jané Mora	4	Agosto	50	Masnou	id	id	id	id				domiciliado

OBSERVACIONES

PADRON GENERAL

Masnou 23 de Junio de 1889

Fólio 324 Distrito 1º Barrio Calle de Caterra núm. 32 piso núm.

Casa propia de D. Gabriel Bertran que vive calle Caterra num. 32 piso

Imp. F. Sanchez

NOMBRES Y APELLIDOS	FECHA DEL NACIMIENTO			NATURALEZA		ESTADO	PROFESION	RESIDENCIA habitual	Tiempo de residencia en el pueblo	Contribución que satisface		Clasificación como habitante
	Dia	Mes	Año	PUEBLO	PROVINCIA					Territorial — Pesetas	Industrial — Pesetas	
Gabriel Bertran Pagés	1	Nobre	33	Masnou	Barcelona	casado	marino	Masnou	siempre	19'25		vecino
Teresa Pla Millet	13	Mayo	39	id	id	id	sin	id	id			domiciliado
Flora Bertran Pla	28	Enero	64	id	id	soltera	id	id	id			vecina
Gabriel Bertran Pla	20	Junio	70	id	id	id	id	Barcelona				domiciliado

OBSERVACIONES

PADRON GENERAL

Masnou 27 de Junio de 1889

325.

Fólio 325 Distrito 1º Barrio Calle de Cataluña núm. 34 piso núm.

Casa propia de D. que vive calle num. piso

Imp. F. Sanchez

NOMBRES Y APELLIDOS	FECHA DEL NACIMIENTO			NATURALEZA		ESTADO	PROFESI...	RESIDENCIA habitual	Tiempo de residencia en el pueblo	Contribución que satisface		Clasificación como habitante
	Dia	Mes	Año	PUEBLO	PROVINCIA					Territorial — Pesetas	Industrial — Pesetas	
Maria Casals Estapé	2	Febro.	39	Masnou	Barcelona	soltera	sin	Masnou				vecino

OBSERVACIONES

PADRON GENERAL

Masnou 23 de Junio de 1889

Fólio 326 Distrito 1.º Barrio ... Calle de Caserra ... núm. 36 piso ... núm. ...

Casa propia de D. Antonia y Rosa Estapé ... que vive calle ... num. ... piso ...

Imp. F. Sanchez

NOMBRES Y APELLIDOS	FECHA DEL NACIMIENTO			NATURALEZA		ESTADO	PROFESION	RESIDENCIA habitual	Tiempo de residencia en el pueblo	Contribución que satisface		Clasificación como habitante
	Dia	Mes	Año	PUEBLO	PROVINCIA					Territorial — Pesetas	Industrial — Pesetas	
José Forgas Colomé	28	Julio	28	Masnou	Barcelona	soltero	marino	Masnou	siempre			vecino
Carmen Forgas Colomé	21	id	39	id	id	id	sin	id	id			id
Miguel Riera Estapé	11	Enero	32	id	id	casado	albañil	id	id			id
Rita Forgas Colomé	2	Febro	44	id	id	id	sin	id	id			domiciliado
Maria Riera Forgas	16	Dicbre	67	id	id	soltera	id	id	id			id
Antonia Riera Forgas	28	Sebre	70	id	id	id	id	id	id			id
José Riera Forgas	6	Octbre	78	id	id	id	id	id	id			id

OBSERVACIONES

PADRON GENERAL

Masnou 21 de Junio de 1889

Fólio 127 Distrito 1º Barrio Calle de Caserra núm. 38 piso núm.

Casa propia de D. Rosa Estapé Maristany que vive calle S. Francisco num. 13 piso

Imp. F. Sanchez

NOMBRES Y APELI	FECHA DEL NACIMIENTO			NATURALEZA		ESTADO	PROFESION	RESIDENCIA habitual	Tiempo de residencia en el pueblo	Contribución que satisface		Clasificación como habitante
	Dia	Mes	Año	PUEBLO	PROVINCIA					Territorial — Pesetas	Industrial — Pesetas	
Adelaida Isern Martí			29	Masnou	Barcelona	viuda	sirv	Masnou				vecino
María Alegre Isern			66	id	id	soltera	id	id				id

OBSERVACIONES

PADRON GENERAL

Masnou 23 de Junio de 1889

328.

Fólio 328 Distrito 1° Barrio Calle de Laterra núm. 40 piso núm.

Casa propia de D. Rosa Estapé Maristany que vive calle S. Francisco num. 13 piso

Imp. F. Sanchez

NOMBRES Y APELLIDOS	FECHA DEL NACIMIENTO			NATURALEZA		ESTADO	PROFESION	RESIDENCIA habitual	Tiempo de residencia en el pueblo	Contribución que satisface		Clasificación como habitante
	Dia	Mes	Año	PUEBLO	PROVINCIA					Territorial — Pesetas	Industrial — Pesetas	
Teresa Estapé Moragas	8	Setbre	60	Masnou	Barcelona	casada	sin	Masnou				vecino

OBSERVACIONES

PADRON GENERAL

Masnou 23 de Junio de 1889

329.

Fólio 329 Distrito 1º Barrio Calle de Catalina núm. 42 piso núm.

Casa propia de D. que da á calle num. piso

Imp. F. Sanchez

NOMBRES Y APELLIDOS	FECHA DEL NACIMIENTO Dia	Mes	Año	NATURALEZA PUEBLO	PROVINCIA	ESTADO	PROFESION	RESIDENCIA habitual	Tiempo de residencia en el pueblo	Contribución que satisface Territorial — Pesetas	Industrial — Pesetas	Clasificación como habitante
Maria Torres Carrés	15	Mayo	59	Masnou	Barcelona	viuda	sin	Masnou				vecino
Teresa Mateu Torres	10	Febro.	21	id	id	soltera	id	id				id

Fueron baja en esta padrón — Masnou 2 Setiembre 1891.
Pasan á Barcelona

OBSERVACIONES

AYUNTAMIENTO CONSTITUCIONAL DEL MASNOU 1907

PADRON GENERAL

Masnou 27 de Junio de 1889

Fólio 330 Distrito 1º Barrio Calle de Caterra núm. 44 piso núm.

Casa propia de D. Rosita Estapé Maristanys que vive calle S. Francisco num. 13 piso

Imp. F. Sanchez

NOMBRES Y APELLIDOS	FECHA DEL NACIMIENTO			NATURALEZA		ESTADO.	PROFESION	RESIDENCIA habitual	Tiempo de residencia en el pueblo	Contribución que satisface		Clasificación como habitante
	Dia	Mes	Año	PUEBLO	PROVINCIA					Territorial — Pesetas	Industrial — Pesetas	
José Parés Martí	25	Junio	24	Masnou	Barcelona	casado	marinero	Masnou			75	vecino
Josefa Coll Vidal	1	Enero	29	id	id	id	sin	id				domiciliado
Francisco Parés Coll	7	Nobre	57	id	id	soltero	jornalero	id				vecino

OBSERVACIONES

PADRON GENERAL

Masnou 21 de Junio de 1889

331.

Fólio 111 Distrito 1º Barrio ... calle de Taberra núm. 46 piso ... núm. ...

Casa propia de D. Francisca Estapé Maristany que vive calle S. Cristóbal num. ... piso ...

Imp. F. Sanchez

NOMBRES Y APELLIDOS	FECHA DEL NACIMIENTO			NATURALEZA		ESTADO	PROFESION	RESIDENCIA habitual	Tiempo de residencia en el pueblo	Contribución que satisface		Clasificación como habitante
	Dia	Mes	Año	PUEBLO	PROVINCIA					Territorial — Pesetas	Industrial — Pesetas	
Mateo Torras Ballejá			50	Masnou	Barna.	casado	marino	Masnou				vecino
Francisca Capdevila Moné			56	id	id	id	id	id				domiciliado
Miguel Torras Capdevila	28	Febro	82	id	id	soltero	id	id				id
Maria Moné Granell	16	Setbre	29	Masnet de la Selva	Gerona	viuda	id	id	5 años			vecino
Rosa Capdevila Moné	8	Nobre	53	Masnou	Barcelona	soltera	id	id				id

OBSERVACIONES

PADRON GENERAL

Masnou 21 de Junio de 1889

Fólio 332 Distrito 1º Barrio ..... Calle de Caserra núm. 48 piso ..... núm. .....

Casa propia de D. ..... *que vive calle* ..... *num.* ..... *piso* .....

Imp. F. Sanchez

NOMBRES Y APELLIDOS	FECHA DEL NACIMIENTO Dia	Mes	Año	NATURALEZA PUEBLO	PROVINCIA	ESTADO	PROFESION	RESIDENCIA habitual	Tiempo de residencia en el pueblo	Contribución que satisface Territorial — Pesetas	Industrial — Pesetas	Clasificación como habitante
Josepa Matas Mirambell			37	Masnou	Barcelona	casada	sin	Masnou				vecino
Antonio Ramonet Matas			69	id	id	soltero	jornalero	id				domiciliado

OBSERVACIONES

PADRON GENERAL

Masnou 23 de Junio de 1889

Fólio 333 Distrito 1º Barrio Calle de Caserna núm. 50 piso núm.

Casa propia de D. Francisca Estapé Maristany que vive calle S. Cristóbal num. piso

Imp. F. S

NOMBRES Y APELLIDOS	FECHA DEL NACIMIENTO			NATURALEZA		ESTADO	PROFESION	RESIDENCIA habitual	Tiempo de residencia en el pueblo	Contribución que satisface		Clasific. con habitante
	Dia	Mes	Año	PUEBLO	PROVINCIA					Territorial — Pesetas	Industrial — Pesetas	
Juan Anglada Badell	19	Abril	50	Mataró	Barcelona	casado	jornalero	Masnou	7 años			vecino
Filomena Clariana Cerradas	4	Octbre	49	id	id	id	sin	id	6 id			domiciliado
Dolores Anglada Clariana	12	Abril	77	id	id	soltera	id	id	6 id			id

OBSERVACIONES

PADRON GENERAL

Masnou 21 de Junio de 1889

Fólio 314 Distrito 1º Barrio Calle de Catera núm. 52 piso núm.

Casa propia de D. Jaime Alsina que vive calle en Barceloneta num. piso

Imp. F. Sanchez

NOMBRES Y APELLIDOS	FECHA DEL NACIMIENTO			NATURALEZA		ESTADO	PROFESION	RESIDENCIA habitual	Tiempo de residencia en el pueblo	Contribución que satisface		Clasificación como habitante
	Dia	Mes	Año	PUEBLO	PROVINCIA					Territorial — Pesetas	Industrial — Pesetas	
Ana Maristany Coll	7	Marzo	46	Masnou	Barcelona	soltera	sin	Masnou				vecino
Jaime Nonis Maristany	16	Octbre	75	id	id	id	estudiante	id				domiciliado

OBSERVACIONES

PADRÓN GENERAL

Masnou 23 de Junio de 1889

Fólio 335 Distrito 1º Barrio ____ Calle de Caserra núm. 54 piso ____ núm. ____

Casa propia de D. Eulalia Colomé que vive calle Caserra núm. 54 piso ____

Imp. F. Sanchez

NOMBRES Y APELLIDOS	FECHA DEL NACIMIENTO			NATURALEZA		ESTADO	PROFESION	RESIDENCIA habitual	Tiempo de residencia en el pueblo	Contribución que satisface		Clasificación como habitante
	Dia	Mes	Año	PUEBLO	PROVINCIA					Territorial — Pesetas	Industrial — Pesetas	
Eulalia Colomé Pagés	10	Enero	18	Masnou	Barcelona	viuda	sin	Masnou		16		vecino
Pedro Curell Colomé	28	Febrero	59	id	id	soltero	comercio	Barcelona				id
Francisco Curell Colomé	20	id	62	id	id	id	id	id				id
Eulalia Curell Colomé	10	Marzo	56	id	id	id	sin	Masnou				id

OBSERVACIONES

PADRON GENERAL

Masnou 23 de Junio de 1889

Fólio 336 Distrito 1º Barrio Calle de Caterra núm. 56 piso núm.

Casa propia de D. José Isern Maristany que vive calle en Barcelona núm. piso

Imp. F. Sanchez

NOMBRES Y APELLIDOS	FECHA DEL NACIMIENTO			NATURALEZA		ESTADO	PROFESION	RESIDENCIA habitual	Tiempo de residencia en el pueblo	Contribución que satisface		Clasificación como habitante
	Dia	Mes	Año	PUEBLO	PROVINCIA					Territorial — Pesetas	Industrial — Pesetas	
Pedro Gorgollón Sanjuan	10	Abril	30	Masnou	Barcelona	casado	marino	Masnou				vecino
Rosa Bosch Ferrer	9	Mayo	43	id	id	id	sin	id				domiciliado
Antonio Gorgollón Bosch	16	Julio	70	id	id	soltero	marino	id				id
Pedro Gorgollón Bosch	11	Agosto	72	id	id	id	hojalatero	id				id

OBSERVACIONES

PADRON GENERAL

...ou 23 de Junio de 1889

Fólio 337 Distrito 1.º Barrio Calle de Caserra núm. 58 piso núm.

Casa propia de D. Agustin Oliveras que vive calle Caserra núm. 60 piso

Imp. F. Sanchez

NOMBRES Y APELLIDOS	FECHA DEL NACIMIENTO			NATURALEZA		ESTADO	PROFESION	RESIDENCIA habitual	Tiempo de residencia en el pueblo	Contribución que satisface		Clasificación como habitante
	Dia	Mes	Año	PUEBLO	PROVINCIA					Territorial — Pesetas	Industrial — Pesetas	
Jaime Fèn Bigas			57	Masnou	Barcelona	casado	jornalero	Masnou				vecino
Josefa Coll Oliver	5	Agosto	59	id	id	id	sin	id				domiciliado

OBSERVACIONES

PADRON GENERAL

Masnou 23 de Junio de 1889

Fólio 338 Distrito 1º Barrio Calle de Caserra núm. 60 piso núm.

Casa propia de D. Agustín Oliveras que vive calle Caserra núm. 60 piso

Imp. F. Sanchez

NOMBRES Y APELLIDOS	FECHA DEL NACIMIENTO			NATURALEZA		ESTADO	PROFESION	RESIDENCIA habitual	Tiempo de residencia en el pueblo	Contribución que satisface		Clasificación como habitante
	Dia	Mes	Año	PUEBLO	PROVINCIA					Territorial — Pesetas	Industrial — Pesetas	
Agustín Oliveras Borrell	17	Enero	23	Castellbersol	Barcelona	casado	labrador	Masnou	49 años	54'78		vecino
Mariángela Abril Sors	6	id	25	Cabrils	id	id	sin	id	44 id			domiciliado
Teresa Oliveras Abril	20	Junio	48	Masnou	id	soltera	id	id				vecina
Rosa Oliveras Abril	19	Octbre	67	id	id	id	id	id				domiciliada
Agustín Oliveras Abril	10	Julio	69	id	id	id	jornalero	id				id

OBSERVACIONES

PADRON GENERAL

Masnou 23 de Junio de 1889

Fólio 339 Distrito 1º Barrio Calle de Caserra núm. 64 piso núm.

Casa propia de D. Dolores Matas que vive calle en Badalona núm. piso

Imp. F. Sanchez

NOMBRES Y APELLIDOS	FECHA DEL NACIMIENTO			NATURALEZA		ESTADO	PROFESION	RESIDENCIA habitual	Tiempo de residencia en el pueblo	Contribución que satisface		Clasificación como habitante
	Dia	Mes	Año	PUEBLO	PROVINCIA					Territorial — Pesetas	Industrial — Pesetas	
Eusebio Roca Colomé	24	Junio	53	Masnou	Barcelona	casado	marino	Masnou				vecino
Salvadora Durán Durán	16	Enero	55	id	id	id	sin	id				domiciliado
Juan Roca Durán	5	Agosto	83	id	id	soltero	id	id				id

OBSERVACIONES

PADRON GENERAL

Masnou 27 de Junio de 1889

Fólio 340 Distrito 1º Barrio Calle de Caserra núm. 66 piso núm.

Casa propia de D. Dolores Matas que vive calle en Badalona núm. piso

Imp. F. Sanchez

NOMBRES Y APELLIDOS	FECHA DEL NACIMIENTO			NATURALEZA		ESTADO	PROFESION	RESIDENCIA habitual	Tiempo de residencia en el pueblo	Contribución que satisface		Clasificación como habitante
	Dia	Mes	Año	PUEBLO	PROVINCIA					Territorial — Pesetas	Industrial — Pesetas	
Isabel Sala Estapé	10	Marzo	26	Masnou	Barcelona	soltera	sin	Masnou				vecino

OBSERVACIONES

PADRON GENERAL

Masnou 23 de Junio de 1889

Fólio 341 Distrito 1º Barrio Calle de Caterra núm. 68 piso núm.

Casa propia de D. que v núm. piso

Imp. F. Sanchez

NOMBRES Y APELLIDOS	FECHA DEL NACIMIENTO			NATURALEZA		ESTADO	PROFESION	RESIDENCIA habitual	Tiempo de residencia en el pueblo	Contribución que satisface		Clasificación como habitante
	Dia	Mes	Año	PUEBLO	PROVINCIA					Territorial — Pesetas	Industrial — Pesetas	
Ramón Estapé Costa	2	Agosto	45	Masnou	Barcelona	casado	marinero	Masnou				vecino
María Mora Estapé	4	Enero	46	id	id	id	sin	id				domiciliado
Esperanza Estapé Mora	30	Mayo	69	id	id	soltera	id	id				id
Ramiro Estapé Mora	12	Agosto	79	id	id	id	id	id				id

OBSERVACIONES

PADRON GENERAL

Masnou 23 de Junio de 1889

Fólio 342 Distrito 1º Barrio Calle de Caterra núm. 70 piso núm.

Casa propia de D. Eulalia Matas que vive calle S. Cristóbal núm. piso

Imp. F. Sanchez

NOMBRES Y APELLIDOS	FECHA DEL NACIMIENTO			NATURALEZA		ESTADO	PROFESION	RESIDENCIA habitual	Tiempo de residencia en el pueblo	Contribución que satisface		Clasificación como habitante
	Dia	Mes	Año	PUEBLO	PROVINCIA					Territorial — Pesetas	Industrial — Pesetas	
Fidel Oliver Bertran	8	Dibre	47	Masnou	Barcelona	casado	marino	Masnou				vecino
Rosa Sanmiquel Pagés	16	id	51	id	id	id	sin	id				domiciliada
Teresa Oliver Sanmiquel	10	Octbre	76	id	id	soltero	id	id				id
José Oliver Sanmiquel	29	Junio	79	id	id	id	id	id				id
Juan Oliver Sanmiquel	6	Nobre	81	id	id	id	id	id				id

OBSERVACIONES

PADRON GENE

Masnou 23 de Junio de 1889

Fólio 343 Distrito 1.º Barrio ..... Calle de Caserra ..... núm. 72 piso ..... núm. .....

Casa propia de D. Eulalia Matas ..... que vive calle S. Cristóbal ..... núm. ..... piso .....

Imp. F. Sanchez

NOMBRES Y APELLIDOS	FECHA DEL NACIMIENTO			NATURALEZA		ESTADO	PROFESION	RESIDENCIA habitual	Tiempo de residencia en el pueblo	Contribución que satisface		Clasificación como habitante
	Dia	Mes	Año	PUEBLO	PROVINCIA					Territorial — Pesetas	Industrial — Pesetas	
Francisco Pagés Sensat	2	Febro	54	Masnou	Barcelona	casado	marino	Masnou				vecino
Rosa Millet Oliver	23	Junio	60	id	id	id	sin	id				domiciliado
Antonio Pagés Millet	22	Enero	85	id	id	soltero	id	id				id

OBSERVACIONES

PADRON GENERAL

Masnou 27 de Junio de 1889

Fólio 344 Distrito 1º Barrio Calle de Caserra núm. 74 piso núm.

Casa propia de D. Eulalia Matas que vive calle S. Cristobal núm. piso

Imp. F. Sanchez

NOMBRES Y APELLIDOS	FECHA DEL NACIMIENTO			NATURALEZA		ESTADO	PROFESION	RESIDENCIA habitual	Tiempo de residencia en el pueblo	Contribución que satisface		Clasificación como habitante
	Dia	Mes	Año	PUEBLO	PROVINCIA					Territorial — Pesetas	Industrial — Pesetas	
Tomas Pou Truch	11	Nobre	53	Masnou	Barcelona	casado	marino	Masnou				vecino
Teresa Maristany Alsina	9	Mayo	59	id	id	id	sin	id				domiciliado
José Pou Maristany	5	Enero	77	id	id	soltero	id	id				id

OBSERVACIONES

PADRON GENERAL

Masnou 23 de Junio de 1889

Fólio 345 Distrito 1º Barrio Calle de Caserra núm. 76 piso núm.

Casa propia de D. Eulalia Matas que vive calle S. Cristóbal num. piso

Imp. F. Sanchez

NOMBRES Y APELLIDOS	FECHA DEL NACIMIENTO			NATURALEZA		ESTADO	PROFESION	RESIDENCIA habitual	Tiempo de residencia en el pueblo	Contribución que satisface		Clasificación como habitante
	Dia	Mes	Año	PUEBLO	PROVINCIA					Territorial — Pesetas	Industrial — Pesetas	
Rosa Roselló Riera		Junio	23	Masnou	Barcelona	viuda	sin	Masnou				vecino
Federico Mateu Ramentol			52	id	id	casado	marino	id				id
Ana Brusi Roselló	8	Febro.	55	id	id	id	sin	id				id
Maria Mateu Brusi	14	Marzo	79	id	id	soltera	id	id				domiciliado

OBSERVACIONES

PADRON GENERAL

Masnou 27 de Junio de 1889

346.

Fólio 146 Distrito 1º Barrio Calle de Caserra núm. 0 piso núm.

Imp. F. Sanchez

Casa propia de D. Jaime Casals Estapé que vive calle en Barcelona num. piso

NOMBRES Y APELLIDOS	FECHA DEL NACIMIENTO			NATURALEZA		ESTADO	PROFESION	RESIDENCIA habitual	Tiempo de residencia en el pueblo	Contribución que satisface		Clasificación como habitante
	Dia	Mes	Año	PUEBLO	PROVINCIA					Territorial — Pesetas	Industrial — Pesetas	
Francisca Lloveras Estapé	15	Mayo	45	Masnou	Barcelona	casada	sin	Masnou				vecino
Isidro Bosch Lloveras	15	Junio	68	id	id	soltera	aprendiz	id				domiciliado

OBSERVACIONES

PADRON GENERAL

Masnou 27 de Junio de 1889

Fólio 347 Distrito 1º Barrio Calle de Caterra núm. 78 piso núm.

Casa propia de D. Gerardo Marestany que vive calle en Barcelona num. piso

Imp. F. Sanchez

NOMBRES Y APELLIDOS	FECHA DEL NACIMIENTO			NATURALEZA		ESTADO	PROFESION	RESIDENCIA habitual	Tiempo de residencia en el pueblo	Contribución que satisface		Clasificación como habitante
	Dia	Mes	Año	PUEBLO	PROVINCIA					Territorial — Pesetas	Industrial — Pesetas	
José Armengol Fité	7	Marzo	45	Badalona	Barcelona	casado	sin	Masnou	20 años			vecino
Antonia Armengol Puig	8	Julio	59	Martorellas	id	id	id	id	18 id			domiciliado
Juan Armengol Armengol	7	Marzo	81	Masnou	id	soltero	id	id	siempre			id

OBSERVACIONES

PADRON GENERAL

Masnou 23 de Junio de 1889

Fólio 348 Distrito 1º Barrio ..... Calle de Caterra ..... núm. 82 piso ..... núm. .....

Casa propia de D. ..... *que vive calle* ..... *num.* ..... *piso* .....

Imp. F. Sanchez

NOMBRES Y APELLIDOS	FECHA DEL NACIMIENTO			NATURALEZA		ESTADO	PROFESION	RESIDENCIA habitual	Tiempo de residencia en el pueblo	Contribución que satisface		Clasificación como habitante
	Dia	Mes	Año	PUEBLO	PROVINCIA					Territorial — Pesetas	Industrial — Pesetas	
Ramon Silvá Camps	4	Junio	59	S. Genis de Felapolls	Gerona	casado	jornalero	Masnou	4 años			vecino
Antonia Durán Roqueta	2	Enero	59	Masnou	Barcelona	id	sin	id				domiciliado

OBSERVACIONES

PADRON GENERAL

Masnou 27 de Junio de 1889

Fólio 349 Distrito 1º Barrio Calle de Caterra núm. 84 piso núm.

Imp. F. Sanchez

Casa propia de D. Alfreda Maristany que vive calle en Barcelona num. piso

NOMBRES Y APELLIDOS	FECHA DEL NACIMIENTO			NATURALEZA		ESTADO	PROFESION	RESIDENCIA habitual	Tiempo de residencia en el pueblo	Contribución que satisface		Clasificación como habitante
	Dia	Mes	Año	PUEBLO	PROVINCIA					Territorial — Pesetas	Industrial — Pesetas	
Josefa Pujadas Matein	28	Febro	37	Teyá	Barcelona	viuda	sin	Masnou	10 años			vecino
Antonio Durán Pujadas	9	Julio	60	id	id	soltero	labrador	id	id			id
Elena Durán Pujadas	18	Agosto	65	id	id	id	id	id	id			domiciliado
Jaime Durán Pujadas	18	Febrero	67	id	id	id	labrador	id	id			id
Miguel Durán Pujadas	3	Junio	70	id	id	id	id	id	id			id
Antonia Durán Pujadas	30	Nobre	72	id	id	id	id	id	id			id
Raimunda Durán Pujadas	2	Marzo	76	id	id	id	id	id	id			id

OBSERVACIONES

PADRON GENERAL

Masnou 27 de Junio de 1889

Fólio 350 Distrito 1º Barrio ..... Calle de Caserra ..... núm. 86 piso ..... núm. .....

Casa propia de D. ..... que vive calle ..... num. ..... piso .....

Imp. F. Sanchez

NOMBRES Y APELLIDOS	FECHA DEL NACIMIENTO			NATURALEZA		ESTADO	PROFESION	RESIDENCIA habitual	Tiempo de residencia en el pueblo	Contribución que satisface		Clasificación como habitante
	Dia	Mes	Año	PUEBLO	PROVINCIA					Territorial — Pesetas	Industrial — Pesetas	
Dolores Estapé Carreras	9	Nobre	06	Barcelona	Barna.	viuda	sin	Masnou				vecino
José Parés Estapé	7	Octbre.	29	Masnou	id	id	marino	id				id
Josepa Parés Horta	19	Marzo	67	id	id	soltera	sin	id				domiciliado
Eusebia Parés Horta	4	id	77	id	id	id	id	id				id

OBSERVACIONES

PADRON GENERAL

Masnou 23 de Junio de 1889

Fólio 351 Distrito 1º Barrio Calle de Costera núm. 88 piso núm.

Casa propia de D. Juan Alsina Sensat que vive calle núm. piso

Imp. F. Sanchez

NOMBRES Y APELLID	FECHA DEL NACIMIENTO Día	Mes	Año	NATURALEZA PUEBLO	PROVINCIA	ESTADO	PROFESION	RESIDENCIA habitual	Tiempo de residencia en el pueblo	Contribución que satisface Territorial — Pesetas	Contribución que satisface Industrial — Pesetas	Clasificación como habitante
Jaime Rosés Pardal			49	Argentona	Barcelona	casado	jornalero	Masnou	5 años			vecino
Rosa Rafanell Pollés	1	Enero	48	Premiá	id	id	sin	id	id			domiciliado
Teresa Rosés Rafanell	8	Febre.	70	id	id	soltera	id	id	id			id
Gertrudis Rosés Rafanell	29	Marzo	72	id	id	id	id	id	id			id
Narciso Rosés Rafanell	22	id	79	id	id	id	id	id	id			id

OBSERVACIONES

PADRON GENERAL

Masnou 27 de Junio de 1889

Fólio 352 Distrito 1º Barrio Calle de S. Francisco núm. 1 piso núm.

Casa propia de D. Cayetano Bertrán Pagés que vive calle S. Francisco núm. 1 piso

Imp. F. Sanchez

NOMBRES Y APELLIDOS	FECHA DEL NACIMIENTO			NATURALEZA		ESTADO	PROFESION	RESIDENCIA habitual	Tiempo de residencia en el pueblo	Contribución que satisface		Clasificación como habitante
	Dia	Mes	Año	PUEBLO	PROVINCIA					Territorial — Pesetas	Industrial — Pesetas	
Cayetano Bertrán Pagés	24	Abril	30	Masnou	Barcelona	casado	marino	Masnou		4'67		vecino
Prisca Millet Fábregas	1	Agosto	37	id	id	id	sin	id				domiciliado
Josefa Bertrán Millet	5	Abril	64	id	id	soltera	id	id				vecino
Juan Bertrán Millet	15	Agosto	69	id	id	id	dependiente	Barcelona				domiciliado
Prisca Bertrán Millet	20	Abril	70	id	id	id	sin	Masnou				id
Milagro Bertrán Millet	2	Enero	75	id	id	id	id	id				id
Pedro Antº Bertrán Millet	12	Mayo	80	id	id	id	id	id				id

OBSERVACIONES

PADRON GENERAL

Masnou 27 de Junio de 1889

Fólio 153 Distrito 1º Barrio Calle de S. Francisco núm. 3 piso núm.

Casa propia de D. Jaime Matén Fabregas calle S. Francisco núm. 3 piso

Imp. F. Sanchez

NOMBRES Y APELLIDOS	FECHA DEL NACIMIENTO			NATURAL		ESTADO	PROFESION	RESIDENCIA habitual	Tiempo de residencia en el pueblo	Contribución que satisface		Clasificación como habitante
	Dia	Mes	Año	PUEBLO	P. Y A					Territorial — Pesetas	Industrial — Pesetas	
Jaime Matén Fabregas	18	Octbre	23	Masnou	Barcelona	viudo	marino	en viaje		1'65		vecino
Ana Matén Gorgollón	27	Febrero	53	id	id	soltero	sin	Masnou				domiciliado

OBSERVACIONES

PADRON GENERAL

Masnou 27 de Junio de 1889

Fólio 354 Distrito 1º Barrio ... Calle de S. Francisco ... núm. 4 ... piso ... núm. ...

Casa propia de D. Pedro Viladevall ... que vive calle S. Francisco ... núm. ... piso ...

Imp. F. Sanchez

NOMBRES Y APELLIDOS	FECHA DEL NACIMIENTO			NATURALEZA		ESTADO	PROFESION	RESIDENCIA habitual	Tiempo de residencia en el pueblo	Contribución que satisface		Clasificación como habitante
	Dia	Mes	Año	PUEBLO	PROVINCIA					Territorial — Pesetas	Industrial — Pesetas	
Baldomero Vinardell Puig			57	S. Adria Besós	Barcelona	casado	arriero	Masnou	4 años			vecino
Cármen Martí Pons	25	Dibre.	59	Vallromanas	id	id	sin	id	16 id			domiciliado
Domingo Vinardell Martí	30	Enero	83	Masnou	id	soltero	id	id				id

OBSERVACIONES

PADRON GENERAL

snou 21 de Junio de 1889

Fólio 355 Distrito 1º Barrio Calle de S. Francisco núm. 5 piso núm.

Casa propia de D. Pedro Antº Poch que vive calle S. Francisco núm. 5 piso

Imp. F. Sanchez

NOMBRES Y APELLIDOS	FECHA DEL NACIMIENTO Dia	Mes	Año	NATURALEZA PUEBLO	PROVINCIA	ESTADO	PROFESION	RESIDENCIA habitual	Tiempo de residencia en el pueblo	Contribución que satisface Territorial — Pesetas	Industrial — Pesetas	Clasificación como habitante
Pedro Antº Poch Cussó	16	Febro	30	Masnou	Barcelona	casado	arriero	Masnou		2140		vecino
Felipe Estapé Pagés	14	Marzo	38	id	id	id	sin	id				domiciliado
Pedro Antº Poch Estapé	16	Mayo	63	id	id	soltero	comercio	Barna.				vecino
Antonia Poch Estapé	25	Junio	66	id	id	id	sin	Masnou				domiciliado
Teresa Poch Estapé	9	Agosto	75	id	id	id	id	id				id

OBSERVACIONES

PADRON GENERAL

Masnou 23 de Junio de 1889

Fólio 356 Distrito 1º Barrio . Calle de S. Francisco núm. 6 piso núm.

Casa propia de D. Pedro Antº Poch que vive calle S. Francisco núm. 5 piso

Imp. F. Sanchez

NOMBRES Y APELLIDOS	FECHA DEL NACIMIENTO			NATURALEZA		ESTADO	PROFESION	RESIDENCIA habitual	Tiempo de residencia en el pueblo	Contribución que satisface		Clasificación como habitante
	Dia	Mes	Año	PUEBLO	PROVINCIA					Territorial — Pesetas	Industrial — Pesetas	
Manuel Matas Mirambell	24	Abril	29	Masnou	Barcelona	casado	pescador	Masnou				vecino
Antonia Ramonet Ensch	10	Dicbre	34	id	id	id	sin	id				domiciliado
Pedro Matas Ramonet	12	Abril	68	id	id	soltero	tejedor	id				id

OBSERVACIONES

PADRON GENERAL

Masnou 27 de Junio de 1889

Fólio 357 Distrito 1º Barrio Calle de S. Francisco núm. 7 piso núm.

Casa propia de D. Pedro Llampallas calle S. Ana núm. 1 piso

Imp. F. Sanchez

NOMBRES Y APELLIDOS	FECHA DEL NACIMIENTO Dia	Mes	Año	NATURALEZA PUEBLO	PROVI...	...DO	PROFESION	RESIDENCIA habitual	Tiempo de residencia en el pueblo	Contribución que satisface Territorial — Pesetas	Industrial — Pesetas	Clasificación como habitante
Joaquin Giralt Suñé	20	Agosto	1810	Mataró	Barcelona	casado	empleado	Masnou	4 años			vecino
Rosa Llunell Roure	13	Febro.	47	Vallgorguina	id	id	sin	id	id			domiciliado
Mercedes Giralt Llunell	11	Enero	67	Mataró	id	soltera	id	id	id			id
José Giralt Llunell	4	Octbre	74	id	id	id	id	id	id			id

OBSERVACIONES

PADRON GENERAL

Masnou 27 de Junio de 1889

Fólio 158 Distrito 1º Barrio Calle de S. Francisco núm. 8 piso núm.

Imp. F. Sanchez

Casa propia de D. Pedro Llampallas que vive calle S. Ana num. piso

NOMBRES Y APELLIDOS	FECHA DEL NACIMIENTO			NATURALEZA		ESTADO	PROFESION	RESIDENCIA habitual	Tiempo de residencia en el pueblo	Contribución que satisface		Clasificación como habitante
	Dia	Mes	Año	PUEBLO	PROVINCIA					Territorial — Pesetas	Industrial — Pesetas	
Luisa Quintana Humbert	5	Junio	37	Premiá Mar	Barcelona	soltera	sin	Masnou	25 años			vecino
Maria Espinal Basa			65	Granollers	id	id	id	id	6 id			id

OBSERVACIONES

PADRON GENERAL

Masnou 27 de Junio de 1889

359.

Fólio 359 Distrito 1.º Barrio Calle de S. Francisco núm. 9 piso núm.

Casa propia de D. Pedro Llampallas que vive calle S. Anna num. piso

Imp. F. San

NOMBRES Y APELLIDOS	FECHA DEL NACIMIENTO			NATURALEZA		ESTADO	PROFESION	RESIDENCIA habitual	Tiempo de residencia en el pueblo	Contribución que satisface		Clasificación como habitante
	Dia	Mes	Año	PUEBLO	PROVINCIA					Territorial — Pesetas	Industrial — Pesetas	
Pedro Carrés Botey			56	Vejá	Barcelona	casado	labrador	Masnou	5 años			vecino
Adelaida Sabater Argemí	15	Agto.	66	Badalona	id	id	sin	id	11 id			domiciliado
Teresa Carrés Sabater	7	id	84	Masnou	id	soltero	id.	id				id

OBSERVACIONES

PADRON GENERAL

Masnou 23 de Junio de 1889

Fólio 360 Distrito 1º Barrio ____ Calle de S. Francisco núm. ____ piso ____ núm. ____

Imp. F. Sanchez

Casa propia de D. Rosa Sunyol Casellas que vive calle S. Felipe num. ____ piso ____

NOMBRES Y APELLIDOS	FECHA DEL NACIMIENTO			NATURALEZA		ESTADO	PROFESION	RESIDENCIA habitual	Tiempo de residencia en el pueblo	Contribución que satisface		Clasificación como habitante
	Dia	Mes	Año	PUEBLO	PROVINCIA					Territorial — Pesetas	Industrial — Pesetas	
Francisco Amat Roselló	19	Abril	28	S. Pedro Premiá	Barcelona	casado	bracero	Masnou	28 años			vecino
Mercedes Carbonell Fontanills	15	Junio	26	Lloret	Gerona	id	sin	id	id			domiciliado

OBSERVACIONES

PADRON GENERAL

Masnou 27 de Junio de 1889

361.

Fólio 361 Distrito 1º Barrio Calle de S. Francisco núm. 10 bis piso núm.

Imp. F. Sanchez

Casa de D. Antonio Llampallas que vive calle S. Francisco num. 10 piso

NOMBRES Y A.	FECHA DEL NACIMIENTO Dia	Mes	Año	NATURALEZA PUEBLO	PROVINCIA	ESTADO	PROFESION	RESIDENCIA habitual	Tiempo de residencia en el pueblo	Contribución que satisface Territorial — Pesetas	Industrial — Pesetas	Clasificación como habitante
Eugenio Pujadas Mateu	13	Nobre	43	Teyá	Barcelona	viudo	confitero	Masnou	20 años		60	vecino
Maria Pujadas Ernest	27	Agosto	72	Masnou	id	soltera	sin	id				domiciliado
José Pujadas Ernest	29	Mayo	76	id	id	id	id	id				id

OBSERVACIONES

PADRON GENERAL

Masnou 27 de Junio de 1889

Fólio 362 Distrito 1º Barrio Calle de S. Francisco núm. 11 piso núm.

Imp. F. Sanchez

Casa propia de D. José Alsina Iserns que vive calle Colonina núm. piso

NOMBRES Y APELLIDOS	FECHA DEL NACIMIENTO			NATURALEZA		ESTADO	PROFESION	RESIDENCIA habitual	Tiempo de residencia en el pueblo	Contribución que satisface		Clasificación como habitante
	Dia	Mes	Año	PUEBLO	PROVINCIA					Territorial — Pesetas	Industrial — Pesetas	
Josefa Rosés Ruig	28	Junio	36	Masnou	Barcelona	casada	sin	Masnou				vecino
José Figueras Rosés	25	Enero	71	id	id	soltero	cerrajero	id				domiciliado

OBSERVACIONES

PADRON GENERAL

Masnou 27 de Junio de 1889

Fólio 363 Distrito 1.º Barrio ... Calle de S. Francisco ... núm. 12 piso ... núm. ...

Casa propia de D. Francisca Bertran Curell que vive calle S. Cristóbal ... núm. ... piso ...

Imp. F. Sanchez

NOMBRES Y APELLIDOS	FECHA DEL NACIMIENTO			NATURALEZA		ESTADO	PROFESION	RESIDENCIA habitual	Tiempo de residencia en el pueblo	Contribución que satisface		Clasificación como habitante
	Dia	Mes	Año	PUEBLO	PROVINCIA					Territorial — Pesetas	Industrial — Pesetas	
Josefa Bertran Curell		Mayo	28	Masnou	Barcelona	viuda	sin	Masnou				vecino

OBSERVACIONES

PADRON GENERAL

Masnou 23 de Junio de 1889

Fólio 364 Distrito 1º Barrio ..... Calle de S. Francisco ..... núm. 13 piso ..... núm. .....

Imp. F. Sanchez

Casa propia de D. ..... *que vive calle* ..... *núm.* ..... *piso* .....

NOMBRES Y APELLIDOS	FECHA DEL NACIMIENTO			NATURALEZA		ESTADO	PROFESION	RESIDENCIA habitual	Tiempo de residencia en el pueblo	Contribución que satisface		Clasificación como habitante
	Dia	Mes	Año	PUEBLO	PROVINCIA					Territorial — Pesetas	Industrial — Pesetas	
Eugenio Millet Maristany		Febro	38	Masnou	Barcelona	casado	marino	en viaje				vecino
Rosa Estapé Maristany	2	id	47	Barcelona	id	id	sin	Masnou				domiciliada
Eugenio Millet Estapé	14	Junio	69	Masnou	id	soltero	comercio	Barcelona				id
Rosa Millet Estapé	21	id	70	id	id	id	sin	Masnou				id
Tomás Millet Estapé	3	Mayo	73	id	id	id	comercio	Barna.				id
Gerardo Millet Estapé	18	Febro	78	id	id	id	sin	Masnou				id

OBSERVACIONES

PADRON GENERAL

Masnou 27 de Junio de 1889

Fólio 365 Distrito 1º Barrio Calle de S. Francisco núm. 13 piso 1º núm.

Casa propia de D. *que vive calle* *núm.* *piso*

Imp. F. Sanchez

NOMBRES Y APELLIDOS	FECHA DEL NACIMIENTO			NATURALEZA		ESTADO	PROFESION	RESIDENCIA habitual	Tiempo de residencia en el pueblo	Contribución que satisface		Clasificación como habitante
	Dia	Mes	Año	PUEBLO	PROVINCIA					Territorial — Pesetas	Industrial — Pesetas	
José Mulet Pons	27	Junio	61	Palma de Mª	Baleares	casado	ofic.l telégrafo	Masnou	1 año			vecino
Trinidad Fernandez Soler	10	Marzo	64	id	id	id	sin	id	id			domiciliado

OBSERVACIONES

PADRON GENERAL

Masnou 21 de Junio de 1889

Fólio 166 Distrito 1º Barrio Calle de S. Francisco núm. 14 piso núm.

Imp. F. Sanchez

opia de D. Flora Maristany García que vive calle S. Antonio núm. piso

NOMBRES Y APELLIDOS	FECHA DEL NACIMIENTO			NATURALEZA		ESTADO	PROFESION	RESIDENCIA habitual	Tiempo de residencia en el pueblo	Contribución que satisface		Clasificación como habitante
	Dia	Mes	Año	PUEBLO	PROVINCIA					Territorial — Pesetas	Industrial — Pesetas	
Pedro Castellsagué Boladera	28	Octbre	25	Tagamanent	Barcelona	casado	panadero	Masnou	29 años		25	vecino
María Masip Comas	15	Febre	35	Turro de Munt	id	id	sin	id	35 id			domiciliado
Pedro Castellsagué Masip	2	Agosto	64	Masnou	id	soltero	panadero	id				vecino

OBSERVACIONES

PADRON GENERAL

Masnou 27 de Junio de 1889

Fólio 367 Distrito 1º Barrio Calle de S. Francisco núm. 15 piso núm.

Casa propia de D. Gerardo Maristany Alsina que vive calle S. Antonio núm. piso

Imp. F. Sanchez

NOMBRES Y APELLIDOS	FECHA DEL NACIMIENTO			NATURALEZA		ESTADO	PROFESION	RESIDENCIA habitual	Tiempo de residencia en el pueblo	Contribución que satisface		Clasificación como habitante
	Dia	Mes	Año	PUEBLO	PROVINCIA					Territorial — Pesetas	Industrial — Pesetas	
Juan Cabat Ruch	9	Junio	56	Masnou	Barcelona	soltero	jornalero	Masnou				vecino

OBSERVACIONES

PADRON GENERAL

Masnou 21 de Junio de 1889

Fólio 168 Distrito 1º Barrio Calle de S. Francisco núm. 16 piso núm.

Casa propia de D. Pedro G. Manistany Oliver que vive calle en Barcelona núm. piso

Imp. F. Sanchez

NOMBRES Y APELLIDOS	FECHA DEL NACIMIENTO Dia	Mes	Año	NATURALEZA PUEBLO	PROVINCIA	ESTADO	PROFESION	RESID hab	de re- cia en el pueblo	Contribución que satisface Territorial — Pesetas	Industrial — Pesetas	Clasificación como habitante
Antonio Roig Borrás	8	Setbre	49	Reus	Tarragona	casado	cocinero	Masnou	10 años	12	20	vecino
Teresa Parera Ventura	6	Enero	48	Llerona	Barcelona	id	sin	id	20 id			domiciliada
Antonio Sala Bonet	15	id	47	Vinaixa	Lérida	soltero	jornalero	id	3 id			vecino

OBSERVACIONES

PADRON GENERAL

Masnou 21 de Junio de 1889

Fólio 369 Distrito 1º Barrio Calle de S. Francisco núm. 16 piso 1º núm.

Imp. F. Sanchez

Casa propia de D. Pedro G. Maristany Oliver que vive calle en Barcelona núm. piso

NOMBRES Y APELLIDOS	FECHA DEL NACIMIENTO			NATURALEZA		ESTADO	PROFESION	RESIDENCIA habitual	Tiempo de residencia en el pueblo	Contribución que satisface		Clasificación como habitante
	Dia	Mes	Año	PUEBLO	PROVINCIA					Territorial — Pesetas	Industrial — Pesetas	
Juan Lloveras Colomé	1	Abril	39	Alella	Barcelona	casado	albañil	Masnou				transeunte
Isabel Arenas Guardiola	11	Febro	40	id	id	id	sin	id				id
Jaime Lloveras Arenas	29	Abril	67	id	id	soltero	albañil	id				id
José Lloveras Arenas	5	Octbre	70	id	id	id	estudiante	Barna.				id
Juan Lloveras Arenas	30	Setbre	75	id	id	id	sin	Masnou				id

OBSERVACIONES

370.

PADRON GENERAL

Masnou 21 de Junio de 1889

Fólio 370 Distrito 1º Barrio Calle de S. Francisco núm. 18 piso núm.

Imp. F. Sanchez

Casa propia de Mateo Oliver Maristany que vive calle S. Francisco núm. 18 piso

NOMBRES Y APE	FECHA DEL NACIMIENTO			NATURALEZA		ESTADO	PROFESION	RESIDENCIA habitual	Tiempo de residencia en el pueblo	Contribución que satisface		Clasificación como habitante
	Dia	Mes	Año	PUEBLO	PROVINCIA					Territorial — Pesetas	Industrial — Pesetas	
Mateo Oliver Maristany	20	Enero	37	Masnou	Barcelona	casado	marino	Masnou				vecino
Francisca Oliver Colell	17	Febro	60	id	id	id	sin	id				domiciliado

OBSERVACIONES

PADRON GENERAL

Masnou 23 de Junio de 1889

371.

Fólio 371 Distrito 1º Barrio Calle de S. Francisco núm. 19 bis piso núm.

Imp. F. Sanchez

Casa propia de D. Juan Ribas Riera que vive calle en Barcelona núm. piso

NOMBRES Y APELLIDOS	FECHA DEL NACIMIENTO			NATURALEZA		ESTADO	PROFESION	RESIDENCIA habitual	Tiempo de residencia en el pueblo	Contribución que satisface		Clasificación como habitante
	Día	Mes	Año	PUEBLO	PROVINCIA					Territorial — Pesetas	Industrial — Pesetas	
María Biayna Calan	10	Octbre	55	Caba	Lérida	casada	sin	Masnou	8 años			vecina

OBSERVACIONES

PADRON GENERAL

Masnou 23 de Junio de 1889

Fólio 372 Distrito 1º Barrio Calle de S. Francisco núm. 19 piso núm.

Imp. F. Sanchez

Casa propia de D. Juan Ribas Prat lle Barcelona en núm. piso

NOMBRES Y APELLIDOS	FECHA DEL NACIMIENTO			NATURALEZA		ESTADO	PROFESION	RESIDENCIA habitual	Tiempo de residencia en el pueblo	Contribución que satisface		Clasificación como habitante
	Dia	Mes	Año	PUEBLO	PROVI					Territorial — Pesetas	Industrial — Pesetas	
Mariano Fernandez Oliveras	8	Setbre	64	Granollers	Barcelona	casado	barbero	Masnou	4 años		16	vecino
Dolores Durán Argemí	16	Agosto	63	id	id	id	sin	id	4 id			domiciliado
Francisco Fernandez Durán	17	id	87	Masnou	id	soltero	id	id				id
Rafael Pujol Batlle	12	Octbre	67	Mataró	id	id	barbero	id	1 año			id

OBSERVACIONES

PADRON GENERAL

Masnou 27 de Junio de 1889

Fólio 173 Distrito 1º Barrio Calle de S. Francisco núm. 19 piso núm.

Imp. F. Sanchez

Casa propia de D. José Ribas Prat que vive calle en Barcelona núm. piso

NOMBRES Y APELLIDOS	FECHA DEL NACIMIENTO			NATURALEZA		ESTADO	PROFESION	RESIDENCIA habitual	Tiempo de residencia en el pueblo	Contribución que satisface		Clasificación como habitante
	Dia	Mes	Año	PUEBLO	PROVINCIA					Territorial — Pesetas	Industrial — Pesetas	
Antonio Prats Costa			42	Vilna	Baleares	casado	confitero	Masnou	1 año			vecino
Angela Oliveras Gallemí			59	Alella	Barna.	id	sin	id	id			domiciliado
Antonio Prats Oliveras			81	Barcelona	id	soltero	id	id	id			id
Ramón Prats Oliveras			83	id	id	id	id	id	id			id

OBSERVACIONES

PADRON GENERAL

Masnou 23 de Junio de 1889

Fólio 374 Distrito 1º Barrio Calle de S. Francisco núm. 20 piso núm.

Casa propia de D. Pedro Viladevall García que vive calle S. Francisco num. 20 piso

Imp. F. Sanchez

NOMBRES Y APELLIDOS	FECHA DEL NACIMIENTO Dia	Mes	Año	NATURALEZA PUEBLO	PROVINCIA	ESTADO	PROFESION	RESIDENCIA habitual	Tiempo de residencia en el pueblo	Contribución que satisface Territorial — Pesetas	Industrial — Pesetas	Clasificación como habitante
Pedro Viladevall García	29	Julio	57	Masnou	Barcelona	soltero	propietario	Masnou	siempre	314		vecino
Francisco Viladevall García	12	Abril	63	id	id	id	ingeniero	id	id			id
Joaquina García Miralda	23	Febro	33	Alella	id	viuda	sin	id				id
Teresa Viladevall Rovira	13	Dibre.	31	Masnou	id	soltera	id	id	siempre			id

OBSERVACIONES

PADRON GENERAL

Masnou 27 de Junio de 1889

Fólio 375 Distrito 1º Barrio Calle de S. Francisco núm. 21 piso núm.

Imp. F. Sanchez

Casa propia de D. Pedro Maristany Matas que vive calle Correo num. piso

NOMBRES Y APELLIDOS	FECHA DEL NACIMIENTO			NATURALEZA		ESTADO	PROFESION	RESIDENCIA habitual	Tiempo de residencia en el pueblo	Contribución que satisface		Clasificación como habitante
	Dia	Mes	Año	PUEBLO	PROVINCIA					Territorial — Pesetas	Industrial — Pesetas	
Salvador Bosch Ferrer	22	Dibre	37	Masnou	Barcelona	casado	zapatero	Masnou			20	vecino
Agueda Fábregas Maristany			42	id	id	id	sin	id				domiciliada
Luisa Bosch Fábregas	16	Octbre	69	id	id	soltera	id	id				id
Salvadora Bosch Fábregas	23	Marzo	71	id	id	id	id	id				id
Rosa Bosch Fábregas	21	Setbre.	74	id	id	id	id	id				id
Teresa Bosch Fábregas	4	Dibre	78	id	id	id	id	id				id
Josefa Bosch Fábregas	6	Abril	82	id	id	id	id	id				id

OBSERVACIONES

PADRON GENERAL

Masnou 23 de Junio de 1889

Fólio 376 Distrito 1º Barrio Calle de S. Francisco núm. 22 piso núm.

Imp. F. Sanchez

Casa propia de D. Pedro Marisfany que vive calle Correo num. piso

NOMBRES Y APELLIDOS	FECHA DEL NACIMIENTO			NATURALEZA		ESTADO	PROFESION	RESIDENCIA habitual	Tiempo de residencia en el pueblo	Contribución que satisface		Clasificación como habitante
	Dia	Mes	Año	PUEBLO	PROVINCIA					Territorial — Pesetas	Industrial — Pesetas	
Juan Altafulla Vicents	25	Julio	56	S. Celoni	Barcelona	casado	barbero	Masnou	10 años		16	vecino
Josefa Solá Matas	17	Enero	59	S. Pedro Premia	id	id	sin	id	10 id			domiciliada
Francisca Altafulla Solá		Mayo	79	id	id	soltero	id	id	10 id			id
Francisco Altafulla Solá		Abril	80	id	id	id	id	id				id
Silvia Altafulla Solá		Julio	82	Masnou	id	id	id	id				id

OBSERVACIONES

PADRON GENERAL

Masnou 21 de Junio de 1889

Fólio 377 Distrito 1.º Barrio Calle de S. Francisco núm. 23 piso núm.

Imp. F. Sanchez

Casa propia de D. Ana Hombravella que vive calle S. Francisco num. 23 piso

NOMBRES Y APELLIDOS	FECHA DEL NACIMIENTO Dia	Mes	Año	NATURALEZA PUEBLO	PROVINCIA	ESTADO	PROFESION	RESIDENCIA habitual	Tiempo de residencia en el pueblo	Contribución que satisface Territorial — Pesetas	Industrial — Pesetas	Clasificación como habitante
Domingo Sanjuan Casals	12	Abril	40	Masnou	Barcelona	casado	marino	Masnou				vecino
Ana Hombravella Maristany	29	Marzo	53	id	id	id	sin	id		26'10		domiciliado
Jacinto Sanjuan Hombravella	1	Febro	75	id	id	soltero	estudiante	Francia				id
Domingo Sanjuan Hombravella	7	id	78	id	id	id	id	Masnou				id
Gabriel Sanjuan Hombravella	28	Junio	82	id	id	id	sin	id				id.

OBSERVACIONES

PADRON GENERAL

Masnou 23 de Junio de 1889

Fólio 178 Distrito 1º Barrio Calle de S. Francisco núm. 24 piso núm.

Casa propia de D. Francisco Bori Maristany que vive calle S. Francisco núm. 24 piso

NOMBRES Y APELLIDOS	FECHA DEL NACIMIENTO			NATURALEZA		ESTADO	PROFESION	RESIDENCIA habitual	Tiempo de residencia en el pueblo	Contribución que satisface		Clasificación como habitante
	Dia	Mes	Año	PUEBLO	PROVINCIA					Territorial — Pesetas	Industrial — Pesetas	
Francisco Bori Maristany	26	Abril	37	Masnou	Barcelona	casado	confitero	Masnou		43'15	60	vecino
Antonia Ferrer Bertran	18	Agosto	42	id	id	id	sin	id				domiciliado
Francisco Bori Ferrer	12	Dibre	68	id	id	soltero	confitero	id				id
Antonia Bori Ferrer	28	Febrero	66	id	id	id	sin	id				id
Amadeo Bori Ferrer	24	id	72	id	id	id	dependiente	Barna.				id
Inés Bori Ferrer	16	Febre	77	id	id	id	sin	Masnou				id

OBSERVACIONES

PADRON GENERAL

Masnou 27 de Junio de 1889

Fólio 379 Distrito 1º Barrio Calle de S. Francisco núm. 25 piso núm.

Casa propia de D. Joaquina Riera Galvet que vive calle S. Francisco núm. 25 piso

Imp. F. Sanchez

NOMBRES Y APELLIDOS	FECHA DEL NACIMIENTO			NATURALEZA		ESTADO	PROFESION	RESIDENCIA habitual	Tiempo de residencia en el pueblo	Contribución que satisface		Clasificación como habitante
	Dia	Mes	Año	PUEBLO	PROVINCIA					Territorial — Pesetas	Industrial — Pesetas	
Joaquina Riera Galvet	7	Octbre	34	Masnou	Barcelona	viuda	sin	Masnou				vecino
Rosa Ersch Riera	30	Nobre	69	id	id	soltera	id	id				domiciliado
Maria Ersch Giberman	6	Mayo	39	id	id	id	id	id				vecino

OBSERVACIONES

PADRON GENERAL

Masnou 27 de Junio de 1889

Fólio 380 Distrito 1º Barrio Calle de S. Francisco núm. 25 bis piso núm.

Casa propia de D. Rosa Trucy que vive calle núm. piso

Imp. F. Sanchez

NOMBRES Y APELLIDOS	FECHA DEL NACIMIENTO			NATURALEZA		ESTADO	PROFESION	RESIDENCIA habitual	Tiempo de residencia en el pueblo	Contribución que satisface		Clasificación como habitante
	Dia	Mes	Año	PUEBLO	PROVINCIA					Territorial — Pesetas	Industrial — Pesetas	
Jaime Reixach Bernadi	15	Nobre	40	S. Andrés Palomar	Barcelona	casado	estanquero	Masnou	6 meses			vecino
Maria Reixach Colomé	25	Julio	37	Mella	id	id	sin	id	id			domiciliado
Leonor Reixach Colomé	29	Junio	71	id	id	soltera	id	id	id			id
Adela Reixach Colomé	9	Abril	80	id	id	id	id	id	id			id

OBSERVACIONES

1889

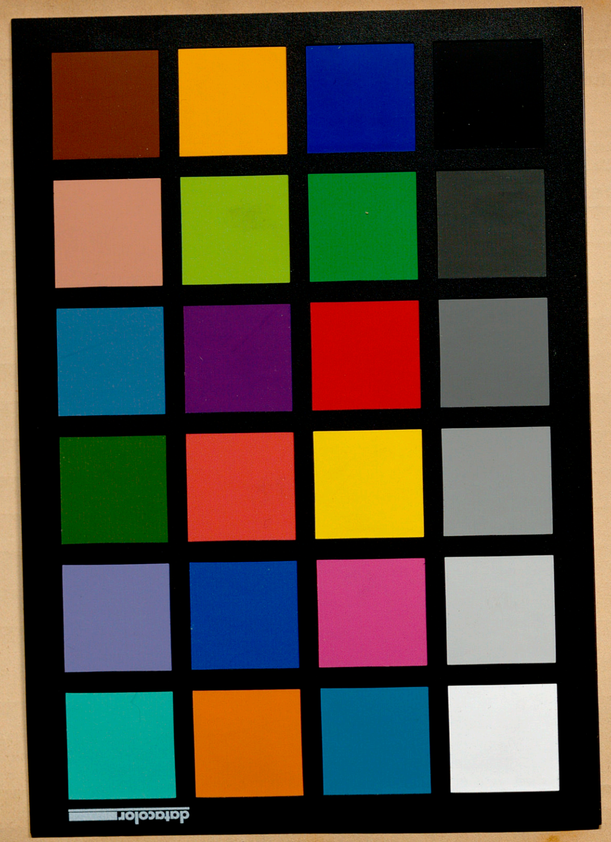

PADRON GENER

Fólio 183 Distrito 1.º

Casa propia de D. [illegible] de

NOMBRES Y APELLIDOS	F DEL N Día
Pedro Estradé Mas	
Loribia Estradé Mora	
Teresa Estradé Mora	
Eulalia Estradé Mora	